bauernhof.at

URLAUB AM BAUERNHOF

DAS ECHTE, DAS EHRLICHE UND DU

Urlaub am Bauernhof in Oberösterreich

Zimmer und Ferienwohnungen

2025/2026

Österreich

ober österreich

Inhalt

Ein Urlaub der besonderen Art	2 – 6
Urlaubsarten	7
Oberösterreich Übersichtskarte	8 – 9
Innviertel-Hausruckwald / Zentralraum	10 – 11
Mühlviertel	12 – 19
Urlaubsregion Pyhrn-Priel und Nationalparkregion Kalkalpen	20 – 25
Salzkammergut	26 – 36
Weitere Informationen	37 – 39

Große Vielfalt. Ganz Österreich spiegelt sich in diesem Bundesland wider. Sanfte Hügel und schroffe Berge, glasklare Seen und bunte Blumenwiesen, romantische Almen und alte Burgen. Vom Bergbauernhof über Bio-Kräuterfelder bis hin zum Weingarten – hier findest du die schönsten Orte für deinen Familienurlaub, ein sportliches Wochenende mit Freunden oder eine romantische Auszeit zu zweit.

Liebe Gäste,

im Urlaub möchte ich aus dem Vollen schöpfen, Zeit zum Entspannen haben und draußen aktiv sein. Vor allem aber möchte ich den Alltag hinter mir lassen. Eine besondere Leidenschaft von mir ist es, regionale kulinarische Köstlichkeiten zu entdecken und rundherum nur die Geräusche der Natur wahrzunehmen. Als Paar geht das am besten auf einem Bauernhof, der sein Angebot ganz auf einen Urlaub zu zweit ausrichtet. Und davon gibt es einige. Bei einem Familienurlaub mit Kindern hingegen ist das Wichtigste ein aktives Bauernhofangebot – so wird es nie langweilig.

Wir schätzen uns glücklich, in unserem vielfältigen Bundesland von allem etwas bieten zu können. Oberösterreich ist eine wahre Schatztruhe. Auf einem Bauernhof sind Sie der Natur, dem Genuss und dem Gefühl von Freiheit näher als kaum woanders. Abwechslung und Individualität zeichnen uns aus, denn kein Hof gleicht dem anderen. Der persönliche Kontakt mit den Gastgeberinnen und Gastgebern macht jeden Urlaub am Bauernhof einzigartig und besonders. Freuen Sie sich darauf!

Petra Weilguny
Geschäftsführerin von Urlaub am Bauernhof Oberösterreich

Willkommen am Bauernhof in Oberösterreich!

Regionaler Genuss. Lust auf einen Genussurlaub? Verkoste direkt, was am Bauernhof produziert wird. Sei begeistert von der hohen Qualität der selbstgemachten Produkte. Regionale Lebensmittel, kurze Transportwege und nachhaltiger Anbau – so nah bist du dem sonst nirgendwo. Probiere das eine oder andere Schmankerl aus Oberösterreich wie Erdäpfelknödel oder Bratl in der Rein. Schleckermäulchen werden von Pofesen oder Linzer Torte begeistert sein. Wie wär‘s mit einem Mitbringsel aus dem Hofladen? Deine Gastgeberinnen und Gastgeber geben gerne Tipps, wo du diese in der Region erwerben kannst.

Bauernhoferlebnis. Am Bauernhof gibt‘s immer viel zu tun. Gras mähen, Heu ernten, Tiere füttern, Obst, Gemüse und Kräuter ernten, Brotbacken und vieles mehr. Schließlich ist der Urlaubshof der Arbeitsplatz der Familie. Wer Lust hat, kann gerne mithelfen! Mit den eigenen Händen etwas zu schaffen, ist ein bereicherndes Gefühl. Dabei lernst du nebenbei, welche Arbeiten auf einem Bauernhof zu verrichten sind. Wer lieber entspannen will, schnappt sich einen Liegestuhl und beobachtet das Hofgeschehen von dort aus.

Freu dich auf deine Auszeit in der Natur, auf deinen Urlaub am Bauernhof!

urlaubambauernhof | urlaubambauernhof.at | urlaubambauernhof | urlaubambauernhof

Urlaub, wo Mensch und Tier zuhause sind

Dort, wo Menschen ihr Zuhause mit Tieren, Pflanzen und der vielfältigen Natur teilen, kannst du wundervolle Urlaubstage genießen. Die Bauernhöfe in Oberösterreich werden von Familien bewirtschaftet und innerhalb der Familie weitergegeben. Und das oft seit mehr als 300 Jahren. Den Kindern fruchtbare Böden, gesunde Tiere und intakte Wälder überlassen zu können – das ist die Motivation für eine nachhaltige Bewirtschaftung der Bauernhöfe. Gemeinsam für Generationen lautet die Devise.

Bio-Landwirtschaft erleben

Die Hälfte unserer Bauernhöfe in Oberösterreich produziert Lebensmittel in Bio-Qualität – sei es Milch, Getreide, Erdäpfel oder Fleisch. Bei einem Urlaub am Biobauernhof kannst du hautnah miterleben, was die biologische Landwirtschaft auszeichnet. Unsere Bio-Bäuerinnen und Bio-Bauern setzen sich tagtäglich für saubere Luft, reines Wasser, bunte Wiesen, artgerechte Tierhaltung und fruchtbare Böden ein. Bio ist Klimaschutz! Ein Frühstück mit Käsebällchen & Karotte, Erdbeermarmelade & Eiern, Kaffee & Kakao – lass dir die köstlichen Bio-Produkte schmecken. Das ist Urlaub!

scan me

Lerne Franziska kennen. Sie erzählt dir, was einen Urlaub am Biobauernhof ausmacht.

Mit Bus & Bahn zum Bauernhof

Geht nicht? Doch! Inmitten traumhafter Bergkulissen, direkt am See, umringt von blühenden Feldern oder nahe dem Ortszentrum: Zu mehr als 60 Bauernhöfen in Oberösterreich kannst du ohne Auto anreisen – mit Bus, Zug, Straßenbahn oder sogar mit dem Wassertaxi zum Privatsteg beim Ferienhaus. Wo die nächsten Gasthäuser und Hofläden sind, wie die Bushaltestelle heißt, bei der du aussteigen musst, und ob es Shuttle-Services, Fahrräder oder Sammeltaxis gibt – all das erfährst du auf unserer neuen Themenseite.

scan me

Entspannt und ohne Auto in den Urlaub. Hier erfährst du wie.

Regionale Lebensmittel genießen

Beim Frühstück oder Abendessen am Bauernhof kostest du dich durch eine bunte Palette an regional produzierten Köstlichkeiten. Vieles davon entsteht direkt am Hof, frischer geht's nicht! Selbst gebackenes Bauernbrot, Eier aus dem Hühnerstall, Marmelade von Früchten aus dem Garten, Obst von der Streuobstwiese, Frischkäse von den Kühen im Stall. Kurze Transportwege in die nahegelegene Molkerei, Hofläden und Supermärkte in der Umgebung schonen das Klima. Du übernachtest in einer Ferienwohnung? Für dein gemütliches Frühstück bekommst du von vielen Gastgeberinnen einen sorgfältig bestückten Frühstückskorb mit Produkten vom Hof und aus der Nachbarschaft.

Tiervielfalt entdecken

Was haben Katzen, Regenwürmer, Schwalben und Kühe gemeinsam? Sie teilen sich oft ein Zuhause: den Bauernhof. Ein kleiner Bauernhof ist eine wahre Insel der Artenvielfalt, sei es im Stall, im Garten oder auf der Wiese. Natürlich ist jeder Bauernhof anders. Während die einen Kühe melken, grasen bei anderen die Lämmer auf der Weide und wieder andere kultivieren Kräuter. Doch egal, auf welchem Bauernhof du bist: Lebendig und voller Vielfalt wimmelt es unter der Erde, in der Hecke und auf den Bäumen! Begleite Bäuerin oder Bauer durch ihren Bauernhofalltag. Sie werden dir zeigen, welche Tiere am Hof leben und was sie zum Leben brauchen.

Kultur & Tradition kennenlernen

Palmbuschen binden, Maibaum aufstellen oder Erntedankkrone gestalten – auf unseren Bauernhöfen werden Bräuche, altes Wissen und Handwerkstechniken gepflegt. Begleite die Bauersfamilie an den dunkelsten Tagen des Jahres, wenn Haus und Hof ausgeräuchert werden. Ein mystisches Erlebnis! Du wirst staunen über die Vielzahl unterschiedlicher Trachten in Oberösterreich. Bei einem Urlaub am Bauernhof bist du mittendrin, wenn alte Bräuche und Traditionen gelebt werden.

Wusstest du, dass einige bäuerliche Traditionen von der UNESCO als immaterielles Kulturerbe anerkannt wurden? Dazu gehören die Almwirtschaft, traditionelle Bewässerungsmethoden, die Pflege von Streuobstwiesen und die Herstellung von Holzschindeln.

Außergewöhnlich wohnen

Was bloß ist ein Steinbloßhof? Schon mal was von einem „Vierkanter" gehört? Am Bauernhof übernachtest du in einzigartigen vier Wänden. Kein Zimmer gleicht dem anderen. Mit viel Liebe zum Detail haben deine Gastgeberinnen und Gastgeber den Charme alter Gebäude erhalten. So mancher Heustadel, Getreidespeicher oder Schweinestall wurde zu neuem Leben erweckt. Entdecke die vielen einzigartigen Details, die alle eine Geschichte erzählen. Hoher Komfort, natürliche Materialien und ein außergewöhnliches Ambiente, das du nirgendwo sonst findest – das zeichnet einen Urlaub am Bauernhof aus.

Hinter die Stalltür blicken

Ein Urlaub am Bauernhof ist deine Gelegenheit, ein anderes Leben kennenzulernen. Warum fressen manche Kühe Silo und andere Heu? Was hat es mit den grünen Eiern auf sich? Was unterscheidet Dinkel von Weizen? Wie viele Erdäpfel wachsen auf einer Pflanze? Gibt es wirklich noch Apfelsorten, deren Namen niemand kennt? Wo haben Feldvögel ihre Nester? Auf dem Bauernhof hast du die Gelegenheit, alle noch so kuriosen Fragen zu stellen – auch wenn du schon älter als 5 Jahre bist. Begleite Bäuerin und Bauer bei der Arbeit. Es gibt so viel zu sehen! Gerne teilen sie ihr Wissen mit dir. Und wer selbst mit anpacken will, ist herzlich eingeladen, Teil des Teams zu werden. Diese Erinnerungen wirst du im Herzen mit nach Hause nehmen.

Wusstest du, dass...

...du mit einem Urlaub am Bauernhof einen wertvollen Beitrag für die Erhaltung der kleinstrukturierten Landwirtschaft leistest? Es sind kleine Familienbetriebe, die mit der Gästebeherbergung rund 1/3 ihres Einkommens erwirtschaften. Nur so können sie auch weiterhin mit Leidenschaft und Freude hochwertige Lebensmittel produzieren und unsere Kulturlandschaft wie Almen, Wiesen, Wälder und Streuobstwiesen pflegen.

Bauernhof To Dos – Ideen für deinen Urlaub

Im Stall
Besuche die Kühe, Ziegen, Schafe oder Schweine. Mach die Augen zu. Was hörst du? War das ein Kuhfladen? Hat die Katze gerade deine Füße gestreift? Dieser Duft von Heu!

Auf der Wiese
Such dir ein schönes Plätzchen und versuche, so viele verschiedene Blumen, Kräuter und Gräser wie möglich zu finden. Nicht alles, was grün ist, ist dieselbe Pflanze! Bald hast du einen bunten Strauß, mit dem du dein Zimmer schmücken kannst!

Im Wald
Schuhe aus und los geht's. Wandere über abgefallene Nadeln, raschelndes Laub und feuchtes Moos. Deine Füße werden sich freuen! Lehn dich an einen Baum und hör zu. Wie klingt der Wald?

Auf dem Feld
In der Dämmerung trauen sich Rehe, Hasen und andere Tiere aus ihrem Versteck. Wo essen die hungrigen Tiere am liebsten? Sind sie allein oder in einer Gruppe?

Im Garten
Such dir einen blühenden Strauch (am besten Kräuter oder Lavendel) und beobachte die Insekten. Es gibt allein 42 Arten von Hummeln! Bienen, Schmetterlinge, Wespen und Fliegen bestäuben die Pflanzen und sind ein sehr wichtiger Teil der Artenvielfalt.

scan me

Mehr Tipps zum Waldbaden findest du hier.

In der Nacht
Viele unserer Höfe befinden sich fernab von großen Städten und Lichtquellen. Lass dir den atemberaubenden Sternenhimmel auf keinen Fall entgehen! Aufgepasst: Im August und Dezember sind besonders viele Sternschnuppen am Nachthimmel zu sehen.

In der Milchkammer
Es surrt, brummt und gluckert. Milchkübel findest du auf modernen Bauernhöfen nur mehr selten. Mit der Melkmaschine werden Kühe, Ziegen oder Schafe gemolken und die Milch wird in die Milchkammer gepumpt. Lass dir erklären, was hinter der Technik steckt.

In der Bauernstube
Mach beim Frühstück mal bewusst eine Pause und konzentriere dich voll und ganz auf den Geschmack. Welche Gewürze erkennst du im Brot? Ist der Käse aus Kuh-, Schaf- oder Ziegenmilch? Wie unterschiedlich jede einzelne Himbeere schmeckt Und erst die Kräuter und Blüten!

Wo möchtest du deinen Urlaub erleben?

BAUERNHOF

Erlebe, wie Lebensmittel produziert werden, wie bäuerliches Leben und Traditionen heute aussehen und lass dich von den herzlichen Bauersleuten verwöhnen.

ALMHÜTTE

Komm rauf auf die Alm und rein in die Hütte. Hier kannst du den Alltag loslassen, die herrliche Ruhe hoch über den Tälern genießen und tief durchatmen.

WINZER

Entspanne auf den Winzerhöfen und schaue den Weinbauern über die Schulter. Oder magst du lieber im Weinberg mit anpacken oder bei der Lese helfen?

LANDHOF

Gönn dir etwas Entschleunigung in bäuerlicher Romantik. Die Tierhaltung steht nicht (mehr) im Vordergrund. Dafür kannst du Tradition und Brauchtum erleben.

KINDER

Auf unseren sicherheitsgeprüften Familienbauernhöfen ist die Natur dein Spielplatz. Sandkisten, Kletterbäume, Bäche und ganz viele Tiere warten auf dich.

REITER

Auf den Reiterhöfen findest du dein Pferd zum Liebhaben und Reiten. Reitausrüstung und geschulte Bauersleute hast du am Reiterhof inklusive.

BARRIEREFREI

Alle als barrierefrei ausgezeichneten Zimmer und Ferienwohnungen sind für bewegungseingeschränkte Menschen und deren Familien und Begleitpersonen optimal geeignet.

VITAL

Hier kannst du die Kraft der Natur für deine Gesundheit nutzen. Die Bauersleute sind geschult und bereiten dir eine schöne und erholsame Auszeit am Hof.

BIO

Du lebst gesund und legst Wert auf eine nachhaltige Landwirtschaft und hochwertige Bio-Kost? Die Biohöfe in Österreich sind eng verwurzelt mit der Natur.

Die schönsten Bauernhöfe in Oberösterreich

Farbkennzeichnung

Damit du dich besser zurecht findest und die Betriebe gut unterscheiden kannst, haben wir die Kategorien mit unterschiedlichen Farben hinterlegt.

BAUERNHOF LANDHOF WINZERHOF ALMHÜTTE

Verortung auf der Karte

Die Betriebe sind der Übersichtlichkeit wegen im Ortszentrum der jeweiligen Gemeinde verortet. Die tatsächliche Lage der Höfe kann daher abweichen.

Oberösterreich – Vielfalt, die begeistert

Oberösterreich ist reich an Naturschauspiel, kulinarischen Köstlichkeiten und einzigartigen Traditionen. Paare finden hier Rückzugsorte in der Natur für einen Urlaub zu zweit, egal ob aktiv oder entspannend. Familien entdecken die vielfältigen Freizeitangebote und Naturerlebnisse, die Kinderaugen zum Leuchten bringen. Welch eine landschaftliche Vielfalt: Das sanft hügelige Mühlviertel mit mystischen Wäldern und alten Burgen im Norden. Die Urlaubsregion Pyhrn-Priel und die Nationalparkregion Kalkalpen mit sanften Almen und schroffen Gipfeln im Süden. Das Salzkammergut – Land der Berge und Seen. Dazwischen die historischen Kleinstädte und Thermen der Region Innviertel-Hausruckwald. Nicht zuletzt locken die Kulturhauptstadt Linz und das mittelalterliche Enns in den Zentralraum.

Auf unseren Bauernhöfen sorgen herzliche Gastgeberinnen und Gastgeber dafür, dass du im Urlaub genau das findest, was du suchst. Fühl dich herzlich willkommen!

URLAUB AM BAUERNHOF

Urlaub am Bauernhof Oberösterreich
Auf der Gugl 3, 4021 Linz
Tel. +43 (0) 50 6902 1248
info@bauernhof.at | www.bauernhof.at

Plöckenstein
Hochficht
Schwarzenberg am Böhmerwald
Holzschlag
Pfaffetschlag
Schöneben
Sonnenwald
Klaffer am Hochficht
Lichtenberg
Ulrichsberg
Schindlau
Julbach
Aigen im Mühlkreis
Nebelberg
Peilstein im Mühlviertel
Schlägl
St. Oswald bei Haslach
Oepping
Kollerschlag
Stratberg
Rohrbach in Oberösterreich
Berg bei Rohrbach
Haslach an der Mühl
Lichtenau im Mkrs.
Neudorf
Kasten
Afiesl
Guglwald
St. Stefan am Walde
Ht.-weißenbach
Sternstein
Vorder-weißenbach
Helfenberg
Bernhardschlag
Oberkappel
Sarleinsbach
Neundling
Sprinzenstein
Arnreit
Atzesberg
Putzleinsdorf
Hörbich
Neustift im Mühlkreis
Pfarrkirchen/Mkrs.
Lembach im Mühlkreis
Pürnstein
Steinbruch
St. Peter am Wimberg
Bad Leonfelden
Großtraberg
Langzwettl
Ahorn
Iglbach
Hofkirchen im Mühlkreis
Altenfelden
Neufelden
St. Johann am Wimberg
Waxenberg
Nd.-ranna
Niederkappel
Marsbach
Obermühl an der Donau
Kleinzell im Mühlkreis
St. Ulrich im Mühlkreis
Schindlberg
St. Veit im Mühlkreis
Obernenkirchen
Zwettl an der Rodl
Niederwaldkirchen
Kirchberg an der Donau
Untermühl
Haibach ob der Donau
Wesenufer
Waldkirchen am Wesen
Schlögen
Eidendorf
Herzogsdorf
Neußerling
Eidenberg
St. Martin im Mühlkreis
St. Gotthard im Mühlkreis
Eschelberg
Lacken
Bad Mühllacken
Gramastetten
Rottenegg
Lichtenberg
Walding
Altlichtenberg
Neukirchen am Walde
Natternbach
Eschenau i. H.
St. Agatha
Aschach an der Donau
Hartkirchen
Andorf
Raab
St. Willibald
Peuerbach
Steegen
Stroheim
Pupping
Feldkirchen an der Donau
Ottensheim
Goldwörth
Wilhering
Puchenau
Urfahr
Pöstlingberg
Waizenkirchen
Prambachkirchen
Oberrudling
Eferding
Alkoven
Schönering
Dornbach
Straßham
Rufling
Leonding
Kleinmünchen
Traun
St. Martin
Ebelsberg
Asten
Enns
St. Florian
Haid
Ansfelden
Pasching
Hart
Thening
Kirchberg
Oftering
Kirchstetten
Holzhausen
Hörsching
Oedt
Buchkirchen
Krenglbach
Schlüßlberg
Gallspach
Hofkirchen/Tr.
Grieskirchen
Bad Schallerbach
Wallern an der Trattnach
Obscharten
St. Marienkirchen an der Polsenz
Pötting
Pollham
Tollet
Taufkirchen/Tr.
Weng
Wendling
Pram
Peterskirchen
Geiersberg
Rottenbach
Weibern
Aistersheim
Ried im Innkreis
Taiskirchen im Innkreis
Andrichsfurt
Neumarkt im Hausruckkreis
Kallham
Dorf/Pram
Riedau
Haag/H.
St. Marienkirchen/H.
Hohenzell
Aspach
Eberschwang
Geboltskirchen
Pramet
Kohlgrube
Altenhof am H.
Wolfsegg am H.
Holzleithen
Meggenhofen
Offenhausen
Gaspoltshofen
Bachmanning
Pennewang
Kematen am Innbach
Gunskirchen
Wels (317)
Pichl bei Wels
Marchtrenk
Pucking
Weißkirchen an der Traun
Schleißheim
Thalheim bei Wels
Steinhaus bei Wels
Leombach
Eggendorf im Traunkreis
Alhaming
Neuhofen an der Krems
Kematen an der Krems
Schiedlberg
Droißendorf
Thanstetten
Ober-gründberg
Sierning
Bad Hall
Pfarrkirchen bei Bad Hall
Waldneukirchen
Adlwang
Wartberg an der Krems
Unt.-grünburg
Ob.-
Steinbach an der Steyr
Sipbachzell
Sattledt
Kremsmünster
Ried im Traunkreis
Rohr im Kremstal
Gusterberg 489
Ampflwang im Hausruckwald
Ottnang am H.
Thomasroith
Atzbach
Zell am Pettenfirst
Schmidham
Ungenach
Puchkirchen
Zipf
Neukirchen an der Vöckla
Lambach
Stadl-Paura
Fischlham
Steinerkirchen an der Traun
Schwanenstadt
Rüstorf
Bad Wimsbach-Neydharting
Eberstalzell
Desselbrunn
Roitham
Attnang
Puchheim
Vöcklabruck
Timelkam
Pichlwang
Regau
Gampern
Steyrermühl
Laakirchen
Lindach
Vorchdorf
Spieldorf
Voitsdorf
Lenzing
Steindorf
Rutzenmoos
Aurach am Hongar
Aurachkirchen
Ohlsdorf
Kirchham
Bad Gmös
Oberweis
Egenstein
Pettenbach
Pfarring
Seewalchen
Schörfling/A.
Kammer
Attersee
Abtsdorf
Weyregg/A.
Nußdorf/A.
Zell
Seeleithen
Neukirchen
Altmünster
Pinsdorf
Kleinreith
Gschwandt
Gmunden
Traunstein
Ramsau
Hochkogel
St. Konrad
Scharnstein
Viechtwang
Magdalenaberg
Steinfelden
Steinbach am Ziehberg
Inzersdorf im Kremstal
Kirchdorf an der Krems
Micheldorf/oö
Leonstein
Molln
Grünau im Almtal
Geißstein
Kremsmauer
Frauenstein
Klaus an der Pyhrn
Steyrling
Steyrbrücke
St. Pankraz
Kasberg
Habernau
Bernau
Almtaler Haus
Ödseen
Almsee
Seehaus
Offensee
Langbathseen
Feuerkogel
Ebensee
Gr. Höllkogel
Eibenberg
Steinberg
Lahnsstein
Mitterweißenbach
Weißenbach am Attersee
Schwarzensee
St. Wolfgang im Salzkammergut
Hohe Schroth
Haiden
Rettenbach
Bad Ischl
Nussensee
Lauffen
Sandling
Bad Goisern
Ramsau
St. Agatha
Pötschenhöhe
H. Sarstein
Paß Gschütt
Gosau
Gosauzwang
Hallstatt
Obertraun
Mammuthöhle
Eishöhle
H. Krippenstein
Gosausee
Hallstätter Gletscher
Simonyhütte
Hoher Dachstein
Dachsteinsüdwandhütte
Auf dem Stein
Schönberg
Gr. Woising
Gr. Priel
Spitzmauer
Hebenkas
Hochmölbing
Salzsteigjoch
Kl. Priel
Vorderstoder
Hinterstoder
Roßleithen
Warscheneck
Pyhrnpass
Bosruck
Windischgarsten
Rosenau am Hengstpaß
Edlbach
Spital am Pyhrn
Gr. Pyhrgas
Hengstpaß
Oberlaussa
Unterlaussa
Kl. Nock
Gr. Größtenberg
Nationalpark
Kalkalpen
Zöbel
Hochsengs
Hochsalm
Innerbreitenau
Reichraming
Dirnbach
Anzenbach
Brunnbach
Almkogel
Kleinreifling
Kastenreith
Weyer (399)
Sauriscsel
Hochkogel
Kühberg
Bodenwies
Schüttbauer Alm
Stumpfmauer
Wasserkopf
Niglam
Viehtaler Alm
Gaflenz
Spindelreiten
Maria Neustift
Großraming
Losenstein
Laussa
Spadenberg
Ternberg
Trattenbach
Hochbuchberg
Schoberstein
Grünburger Htt.
Ob.-schlierbach
Schlierbach
Steinfelden
Steinach am Ziehberg
Kremsmauer
Grünau im Almtal
Kasberg
Habernau
Bernau
Almtaler Haus
Ödseen
Almsee
Seehaus
Offensee
Langbathseen
Feuerkogel
Ebensee
Gr. Höllkogel
Eibenberg
Steinberg
Lahnsstein
Mitterweißenbach
Weißenbach am Attersee
Schwarzensee
St. Wolfgang im Salzkammergut
Hohe Schroth
Haiden
Rettenbach
Bad Ischl
Nussensee
Lauffen
Sandling
Bad Goisern
Ramsau
St. Agatha
Pötschenhöhe
H. Sarstein
Paß Gschütt
Gosau
Gosauzwang
Hallstatt
Obertraun
Mammuthöhle
Eishöhle
H. Krippenstein
Gosausee
Hallstätter Gletscher
Simonyhütte
Hoher Dachstein
Dachsteinsüdwandhütte
Auf dem Stein
Schönberg
Gr. Woising
Gr. Priel
Spitzmauer
Hebenkas
Hochmölbing
Salzsteigjoch
Kl. Priel
Vorderstoder
Hinterstoder
Roßleithen
Warscheneck
Pyhrnpass
Bosruck
Windischgarsten
Rosenau am Hengstpaß
Edlbach
Spital am Pyhrn
Gr. Pyhrgas
Hengstpaß
Oberlaussa
Unterlaussa
Kl. Nock
Gr. Größtenberg
Nationalpark
Kalkalpen
Zöbel
Hochsengs
Hochsalm
Innerbreitenau
Reichraming
Dirnbach
Anzenbach
Brunnbach
Almkogel
Kleinreifling
Kastenreith
Weyer (399)
Sauriscsel
Hochkogel
Kühberg
Bodenwies
Schüttbauer Alm
Stumpfmauer
Wasserkopf
Niglam
Viehtaler Alm
Gaflenz
Spindelreiten
Maria Neustift
Großraming
Losenstein
Laussa
Spadenberg
Ternberg
Trattenbach
Hochbuchberg
Schoberstein
Grünburger Htt.
Ob.-schlierbach
Schlierbach
Steinfelden
Steinach am Ziehberg
Inzersdorf im Kremstal
Kirchdorf an der Krems
Micheldorf/oö
Leonstein
Molln
Grünau im Almtal
Geißstein
Kremsmauer
Frauenstein
Klaus an der Pyhrn
Steyrling
Steyrbrücke
St. Pankraz

Innviertel – Hausruckwald

Kulturjuwele, Naturerlebnis und Klangvolles

Reich an Natur, Kultur und Erholung sind das Innviertel und der angrenzende Hausruckwald. Österreichs größte Moorlandschaft, historische Kleinstädte und blühende Obstbäume warten auf dich. Sogar Weinreben zieren mittlerweile an manchen Orten die Landschaft. In den Thermen Geinberg und Bad Schallerbach kannst du entspannen. Erlebniswege rund um den Hausruck bieten Naturerlebnisse für Groß und Klein. Und bei den zünftigen Festen wird klar: Das Herz von Jung und Alt schlägt hier für Musik, insbesondere für Blasmusik. Ein ideales Urlaubsziel für Familien, Kulturliebhaberinnen und Genießer! Übrigens: Wusstest du, dass das weltberühmte Weihnachtslied „Stille Nacht, Heilige Nacht“ hier entstanden ist?

Ausflugstipps

- Ibmer Moor: größte Moorlandschaft Österreichs
- Barockstadt Schärding am Inn
- Woodstock der Blasmusik
- IKUNA Naturresort
- Falknerei Adlerwarte auf Burg Obernberg
- Eurothermenresort Bad Schallerbach

Zentralraum

Stadturlaub mit Urlaub auf dem Land verbinden

Der Zentralraum rund um Linz und Enns ist das pulsierende Herz Oberösterreichs. Unzählige Ausflugsziele erwarten dich: Kultur, Kulinarik, Shopping und Highlights für Familien. Die Landeshauptstadt Linz ist Teil des UNESCO-Netzwerkes „Creative Cities“. Zahlreiche Museen und Kulturevents bieten Abwechslung. Übernachte im Grünen, zum Beispiel auf einem der prächtigen Vierkanthöfe außerhalb der Stadt. Als „Città Slow“ ist Enns übrigens nicht nur Österreichs älteste Stadt (gegründet 1212), sondern auch ein Geheimtipp für Genießerinnen und Slow-Food-Liebhaber.

Tipp: Besonders für Geschäftsreisende bieten die wunderschönen Bauernhöfe im Zentralraum eine attraktive Übernachtungsmöglichkeit inmitten von Ruhe und Natur.

Ausflugstipps

- Enns, die älteste Stadt Österreichs
- Märchenwelt in der Grottenbahn am Pöstlingberg
- voestalpine - Tour durch Österreichs größtes Stahlwerk
- Ars Electronica Center Linz
- Turmbesteigung am Mariendom in Linz
- Brucknerorgel im Stift St. Florian

1 Trattnachtaler Weinhaus

6

WINZER | I | E

Schön schlafen am Weinberg!
Augustin Spiegelfeld-Schneeburg
Am Kröpflmühlerberg 16
4707 Schlüßlberg
Tel. +43 664 1331717
augustin@trattnachtaler-weinhaus.at
bauernhof.at/trattnachtaler-weinhaus

Preise ab € 99,- (DZ) | € 280,- (ganzes Haus)

2 Sachsenbucherhof

LANDHOF | CC | Kasse

Ingrid und Markus Schneiderbauer
Oberedt 8
4942 Gurten
Tel. +43 664 73713242
info@sachsenbucherhof.com
bauernhof.at/sachsenbucherhof

Preise ab € 48,- (ÜF)

3 Weingarten Haselgraben

WINZER | E | I

10

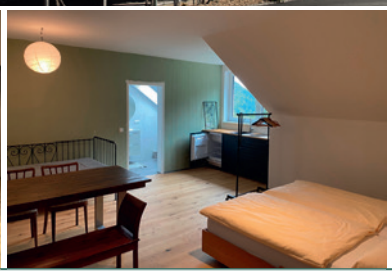

Der Manfred & die Seinen Weingarten Haselgraben
Hochbuchedt 4
4040 Kirchschlag bei Linz
Tel. +43 660 3533531
info@weingarten-linz.at
bauernhof.at/weingarten
weingarten-linz.at

Preise ab € 100,- (2 P., ab 2 N.)

Entfernungen/km

4	0,1	5	4	480 m

Urlaub, wo sich Esel und Biene "Guten Morgen" sagen

Natürliche, großzügige Erholungsräume mitten im Weinberg mit Weingarten-Terrasse, Eichenparkett, Lehmputz, Schieferplatten und Ziegelbauweise. Wir sind als Familie herzliche Gastgeber und freuen uns, unsere Arbeit und Leidenschaft unseren Gästen näher zu bringen. Nur 10 Min. von Linz entfernt. Bushaltestelle in unmittelbarer Nähe. Umgebung: Schwimmen, Schifahren, Bogenschießen & Klettergarten Hofprodukte: Weine - naturnah & schonend produziert, Honig - Blüten- und Cremehonig, Räucherfisch und Räucherspeck

Hoferlebnisse

Weingarten - vom Rebschnitt bis zur Weinlese und -verarbeitung; Wanderungen und Picknick im Weingarten; Imkern - eigene Bienenstöcke vor Ort; Eselwanderung bzw. ausmisten und füttern

Wein in Oberösterreich?

Weinbau in Oberösterreich hat in den letzten Jahren eine beeindruckende Entwicklung erlebt, und der Winzerhof „Trattnachtaler Weinhaus" von Augustin Spiegelfeld-Schneeburg in Schlüßlberg ist ein Paradebeispiel für diesen aufstrebenden Trend.
Oberösterreich, traditionell nicht als klassisches Weinanbaugebiet bekannt, gewinnt zunehmend an Bedeutung im österreichischen Weinbau. Durch innovative Anbaumethoden und die Wahl robuster Rebsorten, wie den sogenannten Piwi-Rebsorten, entsteht in dieser Region ein einzigartiger Wein, der sowohl Kenner als auch neugierige Neulinge begeistert. Ein Urlaub am Winzerhof bietet die perfekte Mischung aus Genuss, Erholung und Naturerlebnis.

Oberösterreich mag noch eine junge Weinregion sein, aber gerade das macht sie so spannend – ein Besuch lohnt sich!

© Sebastian Kraner

© Trattnachtaler Weinhaus

4 Waldbothgut

CC | Kasse | E

10

Karin und Franz Huber
Waldbothenweg 40
4030 Linz
Tel. +43 699 11884180
info@waldbothgut.at
bauernhof.at/waldboth

Preise ab € 61,- (ÜF) | € 126,- (FeWo)

Entfernungen/km

3,5	0,5	8	-	320 m

Unser Hof...

...liegt im Süden von Linz, eingebettet in Wiesen und Felder.
Erholen Sie sich und tanken Sie Kraft für Ihre täglichen Aktivitäten.
Genießen Sie Liegestuhl, Hängematte oder Schwebeliege im Obstgarten.
Lassen Sie die Seele baumeln!

Hoferlebnisse

Gepflegtes Nichtstun, Ausruhen, Entspannen

Mühlviertel

Die Bewahrung von Kulturerbe und Innovationskraft sind hier kein Widerspruch. Als eines der Zentren der Bio-Landwirtschaft in Österreich gibt es hier viele kulinarische Leckereien zu entdecken, von der Pilzzucht über Lavendelfelder bis hin zu Leinöl und Tofu.

Ein Ruhepol fernab der Massen

Die Hügel, Flüsse und Wälder im Mühlviertel versprühen einen ganz besonderen Charme. Wer Urlaub abseits der ausgetretenen Pfade machen möchte, ist hier richtig. Familien mit Kindern genießen schier unendlichen Freiraum. Mystische Kraftplätze mit Granitfelsen, Auwälder und Moorlandschaften kennzeichnen die Gegend. Dazwischen thronen mittelalterliche Burgen, Schlösser und prächtige Kirchen. Pilgerwege, wie der Johannesweg oder der Granitweg, und Radtouren durchziehen die Naturlandschaft.

Langlaufen über der Nebelgrenze

Im Winter legt sich eine weiße Schneedecke über die sanften Hügel. Der „Böhmische Wind“ aus dem Norden sorgt für kalte Temperaturen und klare Luft – perfekte Bedingungen für ausgedehnte Spaziergänge oder Langlauftouren auf den vielen Loipen, die sich von Dorf zu Dorf ziehen. Danach zu zweit beim Kachelofen kuscheln oder in der Sauna schwitzen. Eine perfekte Auszeit für Paare! Für Pferdebegeisterte wird ein Traum wahr: Winterreiten in unberührter Landschaft.

scan me

Eine Leckerei aus Erdäpfeln: süße Erdäpfel-Kipferl

Ausflugstipps

- Textiles Zentrum & Webereimuseum Haslach an der Mühl
- Langlaufen im Nordischen Zentrum Böhmerwald
- Burgen- und Schlösserweg
- Freistadt, die mittelalterliche Braustadt
- Naturschutzgebiet Pesenbachtal
- European Green Belt – Naturschutzgebiet & historisches Erbe
- Besuch bei Bio-Manufakturen entlang der Bio-Entdeckertour Mühlviertel

5 Rauscherhof - tolle Ferienwohnungen

16

KINDER | E

Elfriede und Franz Rauscher
Oberaschenberg 4
4143 Neustift
Tel. +43 664 3447402
rauscherhof@web.de
bauernhof.at/rauscherhof
rauscherhof.at

Preise ab € 79,- bis 115,- (FeWo)

6 Bauernhof Braus

BARRIEREFREI

10

Anneliese und Helmut Stockinger
Neundling 3
4150 Rohrbach-Berg
Tel. +43 7289 8575
familie_stockinger@aon.at
bauernhof.at/braus

Preise ab € 29,- (Ü) | € 69,- (FeWo)

Entfernungen/km

3	0	3	2	600 m

Kinderfreundlicher Erlebnishof

Gästehaus mit 3 neuen, geräumigen, komfortablen FeWo in ruhiger und zentraler Lage, barrierefrei, Terrasse/Balkon, gemütlicher Innenhof mit Laube. Kühe, Kälber, Ziegen, Katzen, Hasen, Meerschweinchen, Hühner. Gratis Milch, Eier, Gemüse, Kräuter, Obst- und Naschgarten mit Hängematten und Liegen, Pavillon. Spielplatz mit Baumhaus, Wippe, Go-Karts, Trettraktoren, Trampolin, Tischtennis.

Hoferlebnisse

Mithilfe im Stall und bei der Ernte, Grill- und Lagerfeuerstelle. Pizzaofen. Gemütliche Hofabende. Ausflugs-, Wander-, Rad- und Schigebiet.

7 Biohof Stadlbauer

BIO | VITAL | BARRIEREFREI | E

10

Ing. Stefan Stadlbauer
Märzing 7
4150 Rohrbach-Berg
Tel. +43 7289 21021
admin@biohof-stadlbauer.at
bauernhof.at/biohof-stadlbauer
biohof-stadlbauer.at

Preise ab € 106,- (2 P.) | € 121,- (4 P.)

Entfernungen/km

5	5	5	20	630 m

Urlaub beginnt, wenn Kinder glücklich sind!

In ruhiger Lage, umgeben von Wiesen, befindet sich unser Biohof, wo die Eltern in der Hängematte auf der Liegewiese oder in der Sauna entspannen können und die Kinder immer wieder Neues entdecken!
Hunde willkommen!
3 gemütliche FeWo für 2-5 Pers. (1 FeWo barrierefrei)
Bei uns leben Kühe, Kälber, Katzen, Hasen, Hühner und Zwergziegen.

Hoferlebnisse

Ziegenwanderung, Streichelzoo, Spielplatz mit Trampolin, Go-Karts, Trettraktoren, Spielhaus, Tischfußball, ... Gemeinsames Pizzabacken im Lehmbackofen, Pilze sammeln mit der Bäuerin, Kühe melken, ...

8 Biohof Schafflhof

KINDER | BIO | Bio Frühstück

16

Renate und Christian Kainberger
Auerbach 5
4152 Sarleinsbach
Tel. +43 7283 8287
info@schafflhof.at
bauernhof.at/schafflhof

Preise ab € 91,- (2 P.) | € 130,- (5 P.)

Entfernungen/km

5	5	5	23	520 m

Tiere - Hofprodukte - Wohnungen

Mit uns am Hof leben Kühe, Pferde, Hühner, Enten, im Sommer auch Ziegen und Schweine.
In unserem Hofladen gibt's Brot, Eier, Fleisch, Würste, Nudeln von uns und von regionalen Bauernhöfen, Käse, Milch, Honig, Brotchips, ...
Unsere 5 Ferienwohnungen für 2-5 Personen sind mit viel Holz eingerichtet und haben komplett ausgestattete Küchen.

Hoferlebnisse

Kinderreiten, Traktorfahrt und Brötchenbacken (1x/Woche), Mithilfe im Stall, großer Spielplatz + Spielraum, Kinderfahrzeuge, Grillplatz am Hausberg, Forellenteich, Bio-Frühstück auf Anfrage

9 Hochgattern - Urlaub im oberen Mühlviertel

BIO

11

Claudia und Herbert Lindorfer
Niederkraml 22
4153 Peilstein
Tel. +43 664 4054396
lindorfer@peilstein.net
bauernhof.at/hochgattern

Preise ab € 67,- (FeWo)

Entfernungen/km

1,5	1	4	25	650 m

Tanken Sie neue Energie bei uns!

Genießen Sie die Natur hautnah, entspannen Sie im Garten oder unter dem Apfelbaum und lassen Sie Ihre Kinder auf dem Spielplatz und Trampolin austoben. Zwei gemütliche Ferienhäuser bieten Platz für 4-6 Personen. Familien mit Kindern und Hunde sind bei uns herzlich willkommen.
Wir freuen uns auf Ihren Besuch!

Hoferlebnisse

Highlights sind Ponyreiten und einer der schönsten 3D-Bogenparcours Österreichs. Parcoursbenützung für unsere Gäste kostenlos.

10 Biohof Stockinger

E

Monika und Johannes Stockinger
Kirchbach 16
4153 Peilstein
Tel. +43 7287 20532 | +43 664 73431596
monikastockinger@aon.at
bauernhof.at/bauernhof-stockinger

Preise ab € 62,- (FeWo)

11 Fuchsnhof im schönen Böhmerwald

8

E

Renate und Christian Fuchs
Natschlag 14
4160 Aigen-Schlägl
Tel. +43 7281 8273
fuchsnhof@gmx.at
bauernhof.at/ferienwohnungen-fuchs

Preise ab € 79,- (FeWo, ab 3 N.)

12 Wittinghof

KINDER | E | 10

Eva und Michael Auberger
Präuer 5
4162 Julbach
Tel. +43 664 5141984
office@wittinghof.at
bauernhof.at/wittinghof
wittinghof.at

Preise ab € 85,- (FeWo)

Entfernungen/km

3	3	3	13	760 m

A unvergessliche Gschicht

Am schönen 3-Seit-Bio-Bauernhof am Fuße des Böhmerwaldes. Wo sich die Eltern inmitten einer idyllischen Landschaft erholen und die Kinder begeistert täglich Neues entdecken. Bei uns ist immer was los, ob im Winter beim Schifahren, Schlittenfahren, Langlaufen oder Schneeschuhwandern. Oder im Sommer beim Wandern, Radfahren, Bogenschießen, Klettern und bei der Hofarbeit.

Hoferlebnisse

Von Tiere füttern über lustiges Sackrutschen, die Natur und den Wald spüren, einfach grenzenloses Spielen und Herumtollen bis hin zum Entspannen am Lagerfeuer und in der Sauna.

13 Sonnleitnerhof

BIO | Bio Frühstück

Susanne und Florian Sonnleitner
Kräuterdorfstraße 2
4163 Klaffer am Hochficht
Tel. +43 664 3212173
sonnleitnerhof@bwnet.at
bauernhof.at/sonnleitnerhof

Preise ab € 35,- (ÜF) | € 95,- (FeWo)

Entfernungen/km

0	0,4	3	7	610 m

Frische Luft und Kräuterduft

Fühlen Sie sich wohl auf unserem BIO-Bauernhof in geräumigen Ferienwohnungen und mit reichhaltigem Frühstück. Auf unserem Hof sind viele Tiere zum Füttern und Streicheln: Kühe, Kälber, Stier, Ziegen, Hühner, Hasen und Katzen.
Unser Spielplatz bietet genug Platz zum Toben für Kinder (Trampolin, Schaukel, Sandkiste, Aussichtsturm, Pool, Klettergerüst) und zugleich einen tollen Ausblick auf den Laufstall sowie auf die Weide der Tiere.

Hoferlebnisse

Mithilfe am Hof: Erleben, wie Lebensmittel erzeugt werden.
Kräutererlebnisse
Traditionen werden auf unserem Hof noch gelebt!

14 Bauernhof König

Mario Schauer
Hartmannsdorf 34
4170 Haslach
Tel. +43 7289 71488
schauer.hof.koenig@aon.at
bauernhof.at/schauer-hof-koenig

Preise ab € 55,- (FeWo)

Entfernungen/km

2,5	2,5	2,5	2,5	600 m

Erholen, begeistern & wiederkommen

BIO-Bauernhof in sonniger Einzellage mit schönem Rundblick,
3 FeWo: Wohnküche, 2-3 Schlafzimmer (jedes mit Du/WC),
1 FeWo barrierefrei, Fliegengitter

Tiere: Rinder, Ziegen, Katzen, Hühner, Hahn, Hasen

Hoferlebnisse

Eigenes Gästehaus, Waschmaschine, Schnapsverkostung, Kräutergarten, Grillmöglichkeit, Go-Karts, Spielplatz, Trampolin, Hängematte, Traktorfahrten, beliebt für Familientreffen

15 Nußbaumer

E | 10

Helga und Dietmar Kitzmüller
Oberriedl 7
4170 St. Stefan - Afiesl
Tel. +43 7289 71545 | +43 660 6544690
nussbaumerhof@gmx.net
bauernhof.at/nussbaumer-kitzmueller

Preise ab € 55,- (FeWo)

Entfernungen/km

2	0,5	10	20	680 m

Familienfreundlicher Hof im Grünen

Sonniger ruhiger Einzelhof mit Wiesen und Wäldern
2 Ferienwohnungen: Wohnküche, Du/WC, 2-3 geräumige Schlafzimmer (teilw. Vollholzmöbel), Spielzimmer, WLAN
Tiere: Milchkühe, Kälber, Katzen, Fische
Produkte: Milch, Most, Apfelsaft, Obst, Gemüse, Kräuter, Beeren
Hofeigener Natur-Schwimmteich

Hoferlebnisse

Die Milchkühe laden Kinder und Erwachsene zum Füttern und Melken in den Stall ein - täglich frische Milch!

16 Bauernhof Simader

10

Elisabeth und Josef Sigl
Neudorf 23
4170 Haslach
Tel. +43 7289 71920 | +43 676 821263 570
josef_sigl@aon.at
bauernhof.at/simader-sigl

Preise ab € 38,- (ÜF)

Einmal anmelden – nichts mehr verpassen!

scan me

Zur Newsletter-Anmeldung

17 Ferienhof Neundlinger

KINDER | BIO | Bio Frühstück | E | 20

Familie Neundlinger
Uttendorf 17
4174 Niederwaldkirchen
Tel. +43 7231 33041
info@neundlingerhof.at
bauernhof.at/neundlinger
neundlingerhof.at

Preise ab € 53,- (ÜF) | € 67,- (FeWo)

Entfernungen/km

5	0,4	5	4	650 m

Heimkommen am Ferienhof Neundlinger

Der Neundlingerhof ist eingebettet im Herzen vom Mühlviertel zwischen kristallklaren Bächen und saftig-grünen Wiesen. Wer dem Alltag entfliehen will und Raum für Erholung sucht, ist am Biohof Neundlinger genau an der richtigen Adresse. Die ruhige Lage inmitten der Natur bietet eine Vielzahl von Freizeitaktivitäten für Familien.

Hoferlebnisse

Hochlandrinder, Ponys, Katzen, Ziegen, Hasen, Hühner, Spielplatz mit Nestschaukel, Trampolin & Grillmöglichkeit, Plätze zum Entspannen, ...

18 Landgasthof Seyrlberg

CC | Kasse | E | 40

Eduard Rohrmanstorfer
Seyrlberg 5
4204 Reichenau
Tel. +43 7211 8202
seyrlberg@reinet.at
bauernhof.at/seyrlberg

Preise ab € 52,- (ÜF)

Entfernungen/km

0,5	0,5	1	8	670 m

Gute Küche trifft eigene und regionale Produkte

Wir sind ein familiär geführter Gasthof mit Fokus auf die Verwendung unserer eigenen und regionaler Produkte. Rind- und Schaffleisch oder Eier, jegliches Gemüse und Obst wird mit viel Liebe von uns verwertet. Unsere Zimmer bieten Ruhe und Komfort. Sauna oder Dampfbad sowie im Sommer ein Pool helfen beim Entspannen.

Hoferlebnisse

- Außenpool
- Sauna, Infrarot- und Dampfkabine
- Spielplatz, ...
- Hol das Frühstücksei direkt im Stall!

19 Landgasthof Pammer

CC | Kasse | E | 10

Hermann Pammer
Mardetschlag 31
4262 Leopoldschlag
Tel. +43 7949 8205
pammer.jahn@epnet.at
bauernhof.at/gasthof-pammer

Preise ab € 48,- (ÜF)

Entfernungen/km

3	0	18	15	650 m

Baumeln mit der Seele

Unser Familienbetrieb liegt in ruhiger Lage nahe der böhmischen Grenze in unberührter Landschaft im Mühlviertler Kernland.
Unser Traditionsgasthof bietet großzügige Räumlichkeiten für verschiedene Veranstaltungen wie Hochzeiten, Geburtstagsfeiern & Bälle. Gasthof mit Bio-Wild aus eigenem Gehege, hausgemachten Säften und Mehlspeisen, Hausbier, ...
Idealer Ausgangspunkt für grenzüberschreitende Wander- & Radtouren im Naturschutzgebiet "Grünes Band Europas".

Hoferlebnisse

Ein großzügiges Wildgehege mit Damwild und Rotwild lädt Sie und Ihre Familie zu purem Naturgenuss ein. Musik & Geselligkeit: Der Wirt spielt gern mit der Ziehharmonika auf. Bei uns ist immer was los!

MÜHLVIERTLER PFERDEEISENBAHN – NOSTALGIE MIT 1 PS!

Die Fahrt mit der historischen Pferdeeisenbahn in Kerschbaum bei Freistadt im Mühlviertel ist nicht nur für Einheimische sondern für alle Oberösterreich-Besucher ein absolutes Muss. Eine Reise mit dem originalgetreu nachgebauten Luxuswagen „Hannibal", mit dem einst der Kaiser reiste, oder mit dem Gesellschaftswagen „Franz Josef" ist ein Erlebnis für die ganze Familie. Im Pferdeeisenbahn-Museum, untergebracht in den ehemaligen Gewölbestallungen, erfahren die Besucher auf gesellige Art und Weise die faszinierende Geschichte dieser einzigartigen Eisenbahn.

Öffnungszeiten:
Mai bis Oktober an Sonntagen von 13 - 16 Uhr
Im August auch Mi - Fr von 14 - 16 Uhr
Gruppen ab 15 Erwachsenen bzw. 30 Kindern nach telefonischer Voranmeldung jederzeit

PFERDE EISENBAHN

Kontakt: Pferdeeisenbahn Museum & Gasthaus | Kerschbaum 61 | A-4261 Rainbach im Mühlkreis
Tel. +43 7949 6800 (Di + Do 9 -11 Uhr) | office@pferdeeisenbahn.at | www.pferdeeisenbahn.at

20 Biberhof im Mühlviertel

BIO | Bio Frühstück | 3

Franziska und Leo Friesenecker
Pieberschlag 11
4263 Windhaag bei Freistadt
Tel. +43 650 9927497
urlaub@biberhof.com
bauernhof.at/bio-biberhof
biberhof.com

Preise ab € 60,- (FeWo)

Entfernungen/km

2	2	0	9	800 m

Ruhe, Erdung, Entspannung und Natur pur

Es erwartet Sie 1 Ferienwohnung nahe des Naturschutzgebietes "Grünes Band Europas" . Der Biberhof wird von Familie Friesenecker bereits seit 1995 biologisch bewirtschaftet. Sie lebt hier ihre Leidenschaft für die Natur und erschafft dabei vielfältige Produkte mit Rohstoffen aus der eigenen Bio-Landwirtschaft – von handgefertigten Senfen bis zu biologischen Teemischungen, Erdbeeren, Himbeeren u.v.m.

Hoferlebnisse

Teegarten, Waldluftbaden, Feuerstelle für romantische Abende, Pool zur Abkühlung, Erdung, Ruhe, Aufatmen in der wundervollen Mühlviertler Luft, Wander- und Radwege, welche direkt am Hof vorbei führen.

21 Koller's Ferienparadies

KINDER | E | 16

Familie Koller
Eisenhut 8
4262 Leopoldschlag
Tel. +43 7949 8245 | +43 660 7325499
k.ferienparadies@aon.at
bauernhof.at/kollers-ferienparadies

Preise ab € 75,- (FeWo)

Entfernungen/km

5	2	0	16	730 m

Ein Erlebnis für alle Kid(tz)s

Verkehrsfreie und ruhige Lage mit Blick auf das hügelige Mühlviertel, 4 unterschiedliche Ferienwohnungen mit Küche. Am Hof ist alles für Kinder und Babys vorhanden
Vollerwerbsbetrieb mit Bio-Milchziegen
Tiere: Pferde, Esel, Pony, Katzen, Hasen
Hofprodukte: Milch- und Fleischprodukte, Gemüse, Marmelade

Hoferlebnisse

Eigener Badeteich mit Saunahütte, riesiger Spielplatz, Trettraktoren und Go-Karts, Indoorspielräume für Groß und Klein mit Trampolin, Lagerfeuer im Innenhof, Mithilfe im Stall, Ponyreiten

22 Ferienhof Esterhammer

REITER | I | E

Helma Esterhammer
Schanz 27
4252 Liebenau
Tel. +43 664 1121744
office@espi-stables.at
bauernhof.at/ferienhof-esterhammer

Preise ab € 50,- (ÜF) | € 80,- (FeWo)

23 Drahtziehmühle

10

Anita und Friedrich Puchner
Wartberg 9
4271 St. Oswald bei Freistadt
Tel. +43 699 10095871
diepuchners@gmail.com
bauernhof.at/drahtziehmuehle

Preise ab € 65,- (ÜF)

24 Großhaslinger - Urlaub bei Freunden

9

Gerlinde und Johann Hüttmannsberger
Mötlasberg 63
4280 Königswiesen
Tel. +43 664 9574034
bauernhof@grosshaslinger.at
bauernhof.at/grosshaslinger

Preise ab € 50,- (ÜF) | € 75,- (FeWo)

Entfernungen/km

3	2	3	8	736 m

Ruhe und Natur pur im Mühlviertel

Unser Bauernhof liegt alleinstehend umgeben von Wäldern, Wiesen und Feldern. Familiäre Atmosphäre mit nur 2 Ferienwohnungen.
Großer Spielplatz mit Trampolin, Sandkiste und Rutsche für Kinder.
Ruheplätze im großen Garten für Eltern, ausgestattet mit Pavillon, Hängematte und Gartenhaus.
Wir freuen uns auf euch!

Hoferlebnisse

Tiere: Kühe, Kälber, Katzen, Schweine, Hühner, Hund, Hasen
Stallarbeit hautnah erleben!

25 Biohof Bernhard

Claudia und Johannes Kern
Obermühl 14
4273 Unterweißenbach
Tel. +43 676 88680880
info@urlaubambiohof.at
bauernhof.at/bernhard-kern

Preise ab € 76,- (FeWo)

26 Ziermetzer

-

E

Monika Schwab
Knollnhof 6
4284 Tragwein
Tel. +43 7263 6118
j.schwab@gmx.at
bauernhof.at/ziermetzer

Preise ab € 25,- (ÜF) | € 80,- (FeWo)

27 Wenigeder - Familie Klopf

6

Herta Klopf
Marreith 4
4293 Gutau
Tel.+43 7946 6687 | +43 664 73187557
franz.klopf@gmx.net
bauernhof.at/wenigeder

Preise ab € 30,- (Ü) | € 38,- (ÜF)

Entfernungen/km

1,5	1,5	8,5	20	550 m

Natur erleben - Leben genießen

Unser familienfreundlicher Mühlviertler Dreiseithof liegt in sonniger und ruhiger Einzellage. Hühner, Katzen, Hasen, Schweine, Kühe und Ziegen können gestreichelt, gefüttert und es kann gerne mitgeholfen werden. Zum Frühstück verwöhnen wir Sie mit unseren Produkten wie Marmelade, Eier, Speck, Holzofenbrot, Kräutertopfen, Säfte, Most. Genießen Sie die große Liegewiese zum Erholen und Entspannen.

Hoferlebnisse

Traktorfahrt, Tiere füttern, Miterleben der Hofarbeit, Lagerfeuer, hofeigene Produkte, Holzofenbrot, Bauernjause, Kräutergarten, Kinderspielplatz, Wander- und Radwege.

28 Überlackner

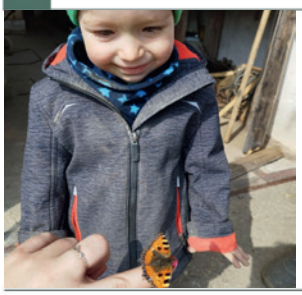

Carina und Christian Mairhofer
Schöferhof 6
4293 Gutau
Tel. +43 650 7120788
carina@steinschlichtungen.at
bauernhof.at/ueberlackner

Preise ab € 65,- / 85,- (FeWo)

29 Gebetsberger - zurück zur Natur

16

Roswitha Kastenhofer
Linden 53
4372 St. Georgen am Walde
Tel. +43 7954 2294 | +43 664 8676741
roswitha.kastenhofer@gmail.com
bauernhof.at/gebetsberger

Preise ab € 34,- (ÜF) | € 65,- / 80,- (FeWo)

30 Erlebnishof Steinkellnergut

10

Katharina und Patrick Schenker
Henndorf 22
4372 Pabneukirchen
Tel. +43 664 9109306
steinkellnergut@gmx.at
bauernhof.at/erlebnishof-steinkellnergut

Preise ab € 125,- (ÜF) | € 110,- (FeWo)

Entfernungen/km

2,8 | 1,1 | 3 | 2,7 | 730 m

HOF: Komplett neu sanierter Hof in Alleinlage mit Blick auf die Berge. Ideal für Übernachtungen mit der Familie und den eigenen Pferden. Auch eine Buschenschänke mit großer Sonnenterrasse gehört zum Hof dazu.

HOFPRODUKTE: Apfel- & Birnensaft, Apfel- & Birnenmost, Wurst, Speck, Marmeladen, Sirupe, Aufstriche, Honigwein, Honig, Schnäpse

TIERE: Pferde, Hunde, Katzen, Schweine, Hühner

Zeit für eine Auszeit mit Pferd

Auf der leicht hügeligen Mühlviertler Alm liegt nach Süden ausgerichtet, in kompletter Alleinlage mit Blick auf das Ötschermassiv, der Erlebnishof Steinkellnergut. Nach dem Großbrand von 2019 wurde der ehemalige Vierkanthof neu aufgebaut und erstrahlt nun in vollem Glanz. Nur das alte Kellergewölbe und der Brotbackofen/Schmiede aus dem 15. Jhd. lassen noch kleine charmante Einblicke in die Vergangenheit zu.

Direkt am 700 km großen Reitwegenetz gelegen kann man hier mit seinem Pferd oder auch mit einem unserer braven Leihpferde das Pferdereich Mühlviertel erkunden. Unser Hof ist ideal für Urlaube mit dem eigenen Pferd ausgerichtet. Der Western Saloon mit seiner riesigen Sonnenterrasse ergänzt das Ensemble perfekt.

Hoferlebnisse

Geführte E-Bike-Touren mit hofeigenen Leihrädern, geführte Motorradtouren, geführte Wanderritte, Einzel-Reitstunden, geführte Wanderungen, Bushcraft-, Outdoor- & Survivalkurse, Übernachtungen in einer unserer Hängematten, Bogenschießen für Kinder & Anfänger, Kinder-Ferien-Reitwochen

MÜHLVIERTEL
Meine Hügelwelt.

Meine Hügelwelt. Mein Familienurlaub.

Jetzt Familienangebote anfordern: anfrage@muehlviertel.at

Telefon: +43 (0) 5 07263 **www.muehlviertel-urlaub.at**

31 Kinderbauernhof Aschauer - Pointnerhof

KINDER | E | 10

Anna und Jürgen Aschauer
Dendlreith 11
4391 Waldhausen
Tel. +43 7260 4455 | +43 676 7131836
pointner.aschauer@aon.at
bauernhof.at/pointner-aschauer

Preise ab € 82,- (FeWo)

Entfernungen/km

5	3	3	12	580 m

Natur und Tierwelt hautnah erleben

Umgeben von grünen Wiesen und Wäldern tankst du frische Luft und kehrst gestärkt in den Alltag zurück. Ein Aufenthalt bei uns garantiert dir entspannte Tage, in denen du das Landleben hautnah erfährst.
Doch auch für Kinder wird der Urlaub zu einem ganz besonderen Erlebnis: Unsere Ponys Lissi und Ophelia, die neugierigen Zwergziegen und unsere verschmusten Katzen sorgen für unvergessliche Momente.

Hoferlebnisse

Spielplatz im Grünen, Spielraum, Kinderfahrzeuge, gemütliche Grillabende am Lagerfeuer, Angeln im eigenen Forellenteich, Ponyreiten, Bauernkrapfen backen - all das und vieles mehr erwartet dich bei uns!

32 Bauernhof Leonhartsberger "Fuchs"

10

KINDER

Katharina und Benedikt Leonhartsberger
Ettenberg 14
4391 Waldhausen
Tel. +43 664 3891310
benedikt.leonhartsberger@gmx.at
bauernhof.at/fuchs

Preise ab € 41,- (ÜF)

33 Obergrafenberger

KINDER

Monika und Johann Zöchlinger
Dörfl 18
4391 Waldhausen
Tel. +43 680 1226162
monika@obergrafenberger.at
bauernhof.at/obergrafenberger

Preise ab € 42,- (ÜF) | € 93,- (FeWo)

34 Löschgruberhof

KINDER | BIO | Bio Frühstück | 22

Familie Kriechbaumer
Hiesbach 5
4324 Rechberg
Tel. +43 7264 4156
urlaub@loeschgruberhof.at
bauernhof.at/loeschgruber
loeschgruberhof.at

Preise ab € 49,- (ÜF) | € 109,- (FeWo)

Entfernungen/km

3	0,3	3,5	20	520 m

Urlaub für die ganze Familie

Unser biologisch bewirtschafteter Bauernhof ist speziell für Familien mit Kindern, weil wir behaupten, dass der ganze Hof ein „Spielplatz" ist - ein Platz, wo einem die Freiheit um die Nase weht und die entspannte Atmosphäre die Herzen heiter stimmt!

Hoferlebnisse

Ponyreiten, Lagerfeuer, Wandern, beim Melken der Kühe dabei sein, Go-Kart fahren, Brot backen, Eier aus dem Hühnerstall holen, Tiere streicheln, Traktorfahrt, Waldspaziergang, Grillen, Hängematte, ...

NATUR SCHAU SPIEL

ENTDECKE DIE NATUR OBERÖSTERREICHS

Erforsche die Tier- und Pflanzenwelt, erkunde mystische Plätze, lerne alte Kulturtechniken, erlebe wilde Abenteuer.

Unsere NATURSCHAUSPIELE bieten das perfekte Naturerlebnis für jede Altersgruppe und sind eine perfekte Ergänzung für deinen Urlaub am Bauernhof.

www.naturschauspiel.at

Impressum: Amt der Oö. Landesregierung, Direktion für Landesplanung, wirtschaftliche und ländliche Entwicklung, Abteilung Naturschutz
Foto: Helena Wimmer

Kulinarische Highlights: Most und Bauernkrapfen

© Urlaub am Bauernhof / Daniel Gollner

Oberösterreich ist eine Region, die für ihre reichhaltige kulinarische Tradition bekannt ist. Hier vereinen sich die Geschmäcker der Natur mit handwerklichem Können zu wahren Gaumenfreuden. Besonders hervorzuheben sind dabei zwei typische Spezialitäten: der Most und die Bauernkrapfen.

Der Radlerbauernhof Moser, ein Familienbetrieb im Mühlviertel, stellt eigenen Most her und kreiert daraus in Zusammenarbeit mit einem Konditor das einzigartige Mosteis – ein unvergleichliches Geschmackserlebnis. Auch die klassischen Bauernkrapfen, luftig und gold-braun gebacken, sind ein Highlight. Wer diese selbst probieren möchte, findet hier das Rezept von Familie Moser:

scan me

Zur Hofgeschichte

Zutaten:
1 kg Mehl
100 g Zucker
4 Eier
1 Pkg. Germ
2 TL Salz
ca. 500 ml warme Milch
etwas Rum
etwas flüssige Butter
Öl zum Backen

Schwierigkeitsgrad: leicht
Zubereitungsdauer: 30 Min.
Portionen: 10

Zubereitung:
Zuerst das Mehl mit dem Salz in eine Rührschüssel geben. Danach die ganzen Eier mit dem Zucker in einer anderen Schüssel versprudeln, die warme Milch dazugeben und die zerbröselte Germ darin auflösen. Nun die Flüssigkeit langsam unter ständigem Rühren zum Mehl geben. Den Teig langsam kneten. Ein Schuss Rum verleiht dem Teig einen besonderen Geschmack und verhindert, dass sich der Teig beim Backen mit Fett ansaugt. Zum Schluss das Ganze mit etwas flüssiger Butter verfeinern! Nun muss der Teig ca. eine Stunde rasten, bis sich das Volumen verdoppelt hat. Danach kleine Kugeln formen („schleifen"). Diese auf ein Brett legen, mit einem Geschirrtuch zudecken und noch einmal gehen lassen. In der Zwischenzeit das Öl in einer tiefen Pfanne oder in einem Topf auf 180 °C erhitzen. Nun jede Teigkugel vorsichtig von der Mitte heraus ziehen, sodass ein etwas dickerer Rand entsteht. Vorsichtig in das heiße Öl legen und auf jeder Seite goldbraun herausbacken. Auf eine konstante Temperatur achten, da sonst die Krapfen außen zu dunkel werden, während sie innen noch nicht durchgebacken sind.

Bio-Urlaub in all seinen Facetten erleben!

Duftendes Heu, bunte Wiesen, verschiedenste Tiere und ein achtsamer Umgang mit der Natur – das alles ist für **Urlaub am Biobauernhof-Betriebe** selbstverständlich.
Zudem erhalten Gäste spannende Einblicke in das Leben und Arbeiten auf einem Biohof. Da schmeckt das reichhaltige Bio-Frühstück gleich noch besser wenn man weiß woher es kommt.

Mit Unterstützung von Bund, Ländern und Europäischer Union

Bundesministerium Land- und Forstwirtschaft, Regionen und Wasserwirtschaft

WIR leben Land
Gemeinsame Agrarpolitik Österreich

Kofinanziert von der Europäischen Union

Urlaubsregion Pyhrn-Priel und Nationalparkregion Kalkalpen

Eine der unberührtesten Naturlandschaften Österreichs wartet auf dich. Majestätische Berge, artenreiche Wildnis und viele Aktivangebote prägen die Täler und Bergregionen.

Ein wildes Abenteuerreich im und um den Nationalpark

Der seit 1997 bestehende Nationalpark Kalkalpen birgt so manchen Schatz. Orchideen, Schmetterlinge, Alpenbock, Luchs – erkunde die beeindruckende Artenvielfalt mit einem Ranger oder auf einem der vielen Wander- und Radwege. Rund um dieses grüne Alpenjuwel warten Bergbauernhöfe mit traumhaftem Ausblick auf dich. Die Flüsse Steyr und Enns sind perfekt für actionreiche Rafting-Touren und Canyoning. Wer es gemütlicher mag, lässt sich auf den Almen kulinarisch verwöhnen.

Berge, soweit das Auge reicht – Du willst den einen oder anderen Gipfel stürmen, Täler erwandern oder Schneespaß im Winter? In der Urlaubsregion Pyhrn-Priel findest du familienfreundliche Wander- und Skigebiete, ein Paradies für Skitouren und rundherum genügend ruhige Wege zum Schneeschuhwandern, Langlaufen und Spazieren.

scan me

Was erwartet dich bei einem Urlaub am Bauernhof? Erfahre mehr.

Ausflugstipps

- Von Alm zu Alm am Hengstpass
- Tour mit der Rangerin durch den Nationalpark Kalkalpen
- Genuss-Floßfahrt auf der Enns
- Familien-Radweg entlang der Steyr
- Schaukäserei im Stift Schlierbach
- Pießling Ursprung in Roßleithen
- Märchenrubbelwandern im Stodertal

35 Ferienhof Kirchbichl

BIO | Bio Frühstück

Claudia Lumplecker
Dirrerweg 4
3335 Weyer
Tel. +43 7355 6475
ferienhof.kirchbichl@aon.at
bauernhof.at/kirchbichl-hof

Preise ab € 49,- (ÜF) | € 50,- (FeWo)

Entfernungen/km

0,5 | 0,5 | 2 | 12 | 475 m

Wohlfühlen * Erholen * Bauernhof erleben

Unser biologisch bewirtschafteter Bauernhof liegt in sonniger, ruhiger Lage und doch nahe dem historischen Marktplatz von Weyer.
Unser großer, schöner Garten bietet auch den Kleinsten viel Platz und somit viel Spaß mit Schaukel, Rutsche und Sandkasten. Mit der Ennstal Gästecard gibt es viele Ermäßigungen in Freizeiteinrichtungen und Museen. Wir freuen uns auf euch!

Hoferlebnisse

Ob beim Kinderschnupperreiten, beim Füttern der Kühe und Kälber, beim Grillen, Spielen oder Sonnen auf der großen Liegewiese mit Schwimmbad lässt es sich einfach wohlfühlen!

36 Kräuterhof Miesrigl

VITAL | E

Cornelia und Josef Reitner
Schiefersteinweg 31
4460 Losenstein
Tel. +43 7255 6516 | +43 650 7012873
kraeuterhof.miesrigl@kt-net.at
bauernhof.at/kraeuterhof-miesrigl

Preise ab € 78,- (FeWo)

37 Ferienhof Schneiderweg

10

KINDER | E | E

Fam. Forster
Sonnberg 10
4461 Laussa
Tel. +43 664 3530302
office@schneiderweg.at
bauernhof.at/schneiderweg

Preise ab € 92,- (FeWo)

38 Ferienhof Rabenreith

Kasse | E

16

Johannes Einzenberger
Rabenreithstraße 3
4463 Großraming
Tel. +43 664 5013273
rabenreith@outlook.com
bauernhof.at/rabenreith

Preise ab € 44,- (ÜF) | € 150,- (FeWo)

Entfernungen/km

3 | 2,5 | 3 | 20 | 630 m

Rabenreith kocht Urlaubszeit

Wohnen in Wohlfühlzimmern
1 Appartement mit Kochmöglichkeit und Balkon, 1 Familienzimmer mit Balkon, 1 DZ, 1 EZ, 2 Dreibettzimmer mit großer Dachterrasse, Panoramablick, Sonnenterrasse

Am Hof gibt es:
Milchkühe, Rinder, Kälber, Hühner, Katzen, Kaninchen, Bienen und Hund, selbstgemachte Schnäpse und Liköre, Honig

Hoferlebnisse

Sonnige Einzellage am Berg, absolute Ruhe, Halbpension aus regionaler, bodenständiger Küche, biologisch geführter Grünlandbetrieb mit Milchvieh, Mithilfe im Stall, geführte Wanderungen

39 Lehnerhof

E

Silke Scharnreithner
Höhenweg 22
4463 Großraming
Tel. +43 7254 8449
office@lehnerhof.co.at
bauernhof.at/lehner-hof

Preise ab € 55,- (ÜF) | € 90,- (FeWo)

40 Kinderbauernhof Salmanner

16

KINDER | E

Monika und Martin Gsöllhofer
Gsöllhofstraße 3
4596 Steinbach an der Steyr
Tel. +43 650 6941512
gsoellhofer@aon.at
bauernhof.at/salmanner
kinderbauernhofsalmanner.at

Preise ab € 95,- (FeWo, 2-6 P.)

41 Bauernhof Serner - auf der Sonnenseite

22

E

Ingrid und Hubert Klausberger
Sonnseite 16
4591 Molln
Tel. +43 664 88961511
bauernhof.serner@webspeed.at
bauernhof.at/serner-klausberger

Preise ab € 95,- (FeWo, 4 P.)

Kleine Karte, großes Urlaubsglück

Gib dir Berge! So lautet das Motto in der Urlaubsregion Pyhrn-Priel, wo euch inmitten Oberösterreichs ungezähmter Alpen viele Abenteuer und Erlebnisse erwarten!

Über 40 davon gibt es mit der Pyhrn-Priel AktivCard on top kostenlos ab einer Übernachtung bei rund 180 Gastgebern:

- Schwebt mit unseren Bergbahnen unlimitiert in alpines Gelände
- Taucht ein in glasklare Badeseen oder lauscht sagenumwobenen Märchen in der Kreidehöhle
- Begebt euch mit Nationalpark-Rangern auf Spurensuche und erkundet geheimnisvolle Wälder
- Zählt die Stufen in Oberösterreichs längster Klamm, der Dr. Vogelgesang-Klamm

urlaubsregion-pyhrn-priel.at

#pyhrnpriel #gibdirberge

42 Bruderhof

Ulrike Meixner
Sonnleiten 7
4573 Hinterstoder
Tel. +43 7564 5023
info@bruderhof.at
bauernhof.at/bruderhof

Preise ab € 40,- (ÜF) | € 90,- (FeWo)

Entfernungen/km

6	3	6	6	800 m

Im Urlaub und doch zuhause

Auf unserem sonnig gelegenen Ferienhof Bruderhof auf 800 m Seehöhe mit herrlichem Panoramablick über die Bergwelt von Hinterstoder finden Sie Ruhe, Erholung und Entspannung in Ihrem Urlaub! Unser Bauernhof liegt inmitten gepflegter Wiesen und Wälder und ist ein idealer Ausgangspunkt für schöne Wanderungen und Naturerlebnisse.

Hoferlebnisse

Streichelzoo, sonnige Terrassen, Ausgangspukt schöner Wanderungen, Spielplatz und Spielraum, Trampolin, Go-Karts, Traktorfahrten, Lagerfeuerplatz

43 Biobauernhof Rinnergut

KINDER | BIO | Bio Frühstück | E | 18

Martina und Johann Prieler
Hinterberg 10
4573 Hinterstoder
Tel. +43 676 6247803
rinnergut@pptv.at
bauernhof.at/rinnergut

Preise ab € 48,- (ÜF) | € 110,- (FeWo)

Entfernungen/km

2,5	0,1	2,5	2,5	630 m

Genussurlaub am Biobauernhof

Alle Wohnungen verfügen über 2 Schlafzimmer, Terrasse oder Balkon und eine eindrucksvolle Aussicht auf die Bergwelt - ein idealer Ausgangspunkt dorthin - z.B. zum schönsten Platz Österreichs "Schiederweiher".
Ruhig gelegener Biohof mit Milchviehhaltung. Kühe, Kälber, Hühner, Hasen, Schwein und Katzen. Bio-Frühstück auf Anfrage.

Hoferlebnisse

Abenteuerspielplatz mit Trampolin, Go-Karts, Tretfahrzeugen, Lagerfeuer und Grillmöglichkeit, Mithilfe im Stall möglich, gratis Skibus direkt ab Hof

44 Prentnergut

KINDER | BIO | Bio Frühstück

Michaela und Johannes Pernkopf
Hinterberg 39
4573 Hinterstoder
Tel. +43 7564 5332
info@prentnergut.at
bauernhof.at/prentnergut

Preise ab € 47,50 (ÜF) | € 95,- (FeWo)

45 Ferienhof Mittermair

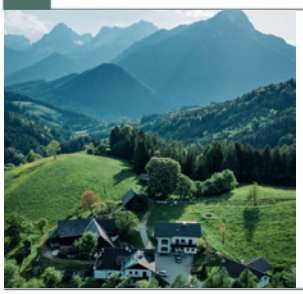

E

Familie Schmeißl
Tamberg 30
4574 Vorderstoder
Tel. +43 680 2002865
mittermair@pptv.at
bauernhof.at/mittermair

Preise ab € 85,- bis 130,- (FeWo)

46 Almresort Baumschlagerberg

Hutberg 31
4574 Vorderstoder
Tel. +43 7564 8220
almresort@baumschlagerberg.at
bauernhof.at/baumschlagerberg
baumschlagerberg.at

Preise ab € 120,- (HP)

Entfernungen/km

3,5	3,5	0	7	1.020 m

Doch, das gibt's!

Weit öffnet sich der Blick auf unser traumhaftes Bergpanorama. So weit Ihr Auge reicht – nur Berge rund um unseren Hof. Jetzt ist es Zeit, abzuschalten und Ihren Urlaub in vollen Zügen zu genießen.
Der Familienurlaub bietet viel Spaß und Abenteuer. Garantiert keine Langeweile kennen unsere kleinen Gäste beim Spielen auf unserem Abenteuerspielplatz, beim Kühetreiben und Kinderbauernhof.
Bauernhofurlaub mit Hotelkomfort und Almwellness in einzigartiger Allein- und Panoramalage.

Hoferlebnisse

Wir betreiben unseren Familienbauernhof mit ca. 20 ha Landwirtschaft. Dazu gehören Kühe, Kälber, Schweine, Ponys, Ziegen, Schafe unsere Katzen, Hasen und Meerschweinchen.
Sie können bei uns das Leben auf dem Bauernhof erleben.

47 Ferienhof Zamsegg

KINDER | E | 10

Silke Antensteiner
Untertamberg 1
4574 Vorderstoder
Tel. +43 699 14862100
zamsegg@pptv.at
bauernhof.at/zamsegg

Preise ab € 53,- (ÜF)

Entfernungen/km

2	1	5	10	800 m

Kind und Kuh gehör'n dazu

Unser Hof liegt auf einem sonnigen Höhenrücken mit schöner Aussicht auf das Tote Gebirge. Bei uns erleben Sie einen Urlaub in reiner Landidylle. Genießen Sie unser Frühstück mit vielen selbstgemachten Köstlichkeiten. Verweilen Sie in unserer urigen Gaststube, während sich die Kinder mit den Tieren am Hof anfreunden und Kühe, Schafe, Ziegen, Hühner und Co. näher kennenlernen.

Hoferlebnisse

Begleitung auf die eigene Alm, Grillabend, Lagerfeuer, Spielplatz, Tischtennis, Basketball, Küchenbenützung und hauseigene Produkte (Säfte, Marmeladen, Kleinkunsthandwerk, uvm.)

48 Rotbuchner

BIO | Bio Frühstück

Maria und Karl Klinser
Hoheneck 36
4574 Vorderstoder
Tel. +43 7562 7483
rotbuchner@pptv.at
bauernhof.at/rotbuchner

Preise ab € 35,- (ÜF) | € 107,- (FeWo)

Entfernungen/km

3	0,5	8	0,2	820 m

Urlaub´ dich gsund!

Unser Biobauernhof liegt auf 820 m in sonniger Einzellage, eingebettet in Wiesen und Wälder und umrahmt von herrlichen Bergen.
Das erwartet dich: Kühe, Kälbchen, ein Pferd, Hund und Katzen, Hasen Hühner und ein Hahn.
Spielplatz, Grillplatz, Badebiotop, Wanderwege, Schipisten, Hausmusik vielfältiges Bio-Gutsherrenfrühstück.

Hoferlebnisse

Mitarbeit am Biobauernhof, Trampolin, Katzen streicheln, Natur genießen, Waldbaden, Eisbaden, gemeinsam musizieren.

49 Baby- und Kinderbauernhof Riegler

KINDER | BIO | CC | Kasse | E | 21

Barbara und Michael Reitmann
Roßleithen 11-12
4575 Roßleithen
Tel. +43 664 3425227
rieglerhof@outlook.com
bauernhof.at/riegler

Preise ab € 75,-

Entfernungen/km

4	1	2,5	12	690 m

Urlaub beginnt - wo Kinder glücklich sind

Wir freuen uns, euch in eurem nächsten Familienurlaub in einer unserer Ferienwohnungen begrüßen zu dürfen! Es gibt: 1 FeWo mit 38 m², 3 FeWo mit 70 m² und 1 FeWo mit 80 m². Pyhrn-Priel-Card kostenlos dabei. Auch unsere tierischen Bauernhofbewohner freuen sich auf euch! Mutterkühe mit ihren Kälbern, Minischweine, Alpakas, Zwergschafe, Zwergziegen, Katzen, Hasen, Hühner und Enten warten darauf, gestreichelt zu werden. Hofeigene Produkte: Eier, Marmelade, Apfelsaft, Most und Edelbrände

Hoferlebnisse

Großes Streicheltiergehege mit Naturbacherl zum Spielen, Spielplatz mit Trampolin, Schaukeln, Rutsche und Sandkiste, Schwimmbecken, vielfältiger Fuhrpark mit Kinderfahrzeugen, Heuhüpfturm mit Kletterwand, im Sommer wöchentliches Lagerfeuer, Sauna, Infrarotkab.

50 Familienbauernhof Christa

KINDER | E | 18

Sonja und Wolfgang Aigner
Schweizersberg 146
4575 Roßleithen
Tel. +43 676 7371928
ferienhof.christa@pptv.at
bauernhof.at/ferienhof-christa
ferienhof-christa.com

Preise ab € 37,- (ÜF) | € 74,- (FeWo)

Entfernungen/km

5	2,5	5	5	794 m

URLAUB IM ♥ DER NATUR

Umgeben von Bergmassiven inmitten der Natur -
am Ende der Straße - verkehrssicher

Kühe, Kälber, Ziegen, Schweine, Katzen, Hühner, Hund, ...
Milch, Käse, Brot, Butter, Säfte, Schnäpse, ...
ALL-Inclusive-Card, Halbpension, Grillabend, ...
Gästeküche, Kinderspielzimmer,
Panoramafrühstücksraum mit Terrasse

Hoferlebnisse

Spielplatz direkt vorm Haus und im ZWERGERLWALD
Mithilfe im Stall – melken lernen,
Eier suchen, Tiere füttern helfen und streicheln, ...
Go-Karts, Trettraktor, Tischfußball, Tischtennis, ...

51 Biohof Gschwandt

KINDER | BIO | E | 10

Petra und Ludwig Kalss
Schweizersberg 143
4575 Roßleithen
Tel. +43 7562 5376
biohof.gschwandt@pptv.at
bauernhof.at/biohof-gschwandt

Preise ab € 98,- (FeWo)

Entfernungen/km

6	2	6	16	800 m

Spür die Kraft von Sun und Holz

Biologisch geführter Grünlandbetrieb eingebettet in sonnige Wiesen und Wald. 3 FeWo (bis 4 Pers.), davon eine barrierefreie mit Terrasse
Alle FeWo: getrennte Schlafzimmer, Vollholzmöbel, Wohnküche, Geschirrspüler, Du/WC, teilweise Zusatzbett möglich.
Kühe und Kälber, Katzen, Hühner, Hasen und Meerschweinchen

Hoferlebnisse

Mithilfe im Stall, Grillmöglichkeit, kein Durchzugsverkehr, Nichtraucherhaus, Pyhrn-Priel Card

52 Ferienhof Imitzertanzl

LANDHOF | 10

Helmut Retschitzegger
Innerrosenau 11
4581 Rosenau am Hengstpaß
Tel. +43 7566 337
imitzertanzl@gmx.at
urlaubambauernhof.at/imitzertanzl

Preise ab € 54,- (2 P.) | € 75,- (4 P.)

Entfernungen/km

3	3	9	5	800 m

Ferien in der Natur und zum Genießen

2 großzügige Ferienwohnungen mit Balkon und eigenen Terrassen, kinderfreundlich, haustierfreundlich, Skiraum, Außensitzbereich.
Kühe auf der Weide. Almcharakter.
Problemlos erreichbar (auch im Winter).

Hoferlebnisse

Bachzugang mit angenehmer Geräuschkulisse, eigener Wald zum Schwammerlsuchen, Lagerfeuerplatz, Fischteich nebenan, Zugang zur Langlaufloipe, Spielplatz mit Kinderhütte, Tischtennis

53 Singerskogel

E

Andrea und Josef Kreutzhuber
Oberweng 96
4582 Spital am Pyhrn
Tel. +43 664 75119080
kreutzhuber@pptv.at
bauernhof.at/singerskogel
singerskogel.at

Preise ab € 40,- (ÜF) | € 105,- (FeWo, 4 P.)

Entdecke die Big 5 am Bauernhof

Bauernhoftiere in Österreich entdecken, erleben und kennenlernen.

Huhn Susi

scan me

Tauche ein in die zauberhafte Welt des Urlaubs am Bauernhof – jetzt zum Hören!

Kuh Siggi

Pferd Gerda

Schaf Steffi

scan me

Zu den Bastel- & Malvorlagen

Schwein Eli

Salzkammergut

Du bist hungrig auf Berge & Seen, Genuss & Kultur? Freu dich auf eine Kulisse wie aus dem Heimatfilm, majestätische Sternenhimmel und faszinierendes Brauchtum – vom Narzissenfest bis zum Glöcklerlauf.

Ein See für jeden Urlaubstag

Naturparadies am Irrsee, Wassersport am Attersee oder romantische Zillenfahrt am Traunsee – wenn du Wasser liebst, bist du hier richtig! Die glasklaren Seen, allesamt mit Trinkwasserqualität, sind Freizeitvergnügen und Augenweide in einem. Besonders von den Berggipfeln aus bietet sich dir ein atemberaubendes Panorama. Ein Paradies für Radfahrerinnen und E-Biker ist die Region ebenso.

Winterwandern mit Gletscherblick

Der Dachstein thront über den Tälern. Nichts wie raus in die magische Winterlandschaft! Schneeschuhwandern, Rodeln, Skifahren oder mit dem Pferdeschlitten um den Wolfgangsee – die verschneiten Berge und glitzernden Seen bieten eine prächtige Kulisse. Mystisch wird's rund um den Jahreswechsel, wenn lang überlieferte Traditionen wie der Glöcklerlauf praktiziert werden oder die Adventmärkte die Seeufer erleuchten.

scan me

Regionale Resteverwertung, von der wir nicht genug kriegen können: Rezept für Pofesen

Ausflugstipps

- Cumberland Wildpark Grünau
- Fahrt mit dem Raddampfer am Wolfgangsee
- Salzwelten Hallstatt: ältestes Salzbergwerk der Welt
- 1. Sternenpark Österreichs Attersee-Traunsee
- Ebenseer Glöcklerlauf
- Advent im Salzkammergut

10 Gründe, warum ein Urlaub am Bauernhof der perfekte Paarurlaub ist

Du suchst nach einer Auszeit zu zweit? Ein Urlaub am Bauernhof ist weit mehr als nur für Familien mit Kindern. Lasst euch verführen!

1 Kleine Betrieben mit wenigen Zimmern
Genießt eure Zeit zu zweit weit weg von Menschenmassen. Mit durchschnittlich 10 Betten bieten unsere Bauernhöfe eine ruhige Atmosphäre und eure Gastgeberinnen und Gastgeber gehen persönlich auf eure Wünsche ein.

2 Ruheoasen in der Natur
Ein Picknick im Obstgarten, ein Schläfchen unter Obstbäumen oder ein Spaziergang im Wald – unsere Bauernhöfe befinden sich an den schönsten Plätzen inmitten der Natur. Hier könnt ihr endlich abschalten und zur Ruhe kommen.

3 Wellness ganz privat
Anders als in einem Hotel müssen sich nur wenige Gäste Sauna, Infrarotkabine & Co teilen. Oft könnt ihr eure Wellnesseinheit sogar exklusiv für zwei reservieren.

4 Verpflegung in höchster Qualität
Im Urlaub kommt nur das Beste auf den Tisch! Regionale, selbstgemachte und am Hof produzierte Köstlichkeiten wie Bauernbrot, Germstriezel, Schafkäse & Co zieren den Frühstückstisch.

5 Neue gemeinsame Erfahrungen
Bei einem Urlaub am Bauernhof bekommt ihr ganz nebenbei mit, wie das Leben und Arbeiten auf einem Bauernhof funktioniert. Freut euch auf völlig neue Erfahrungen und abwechslungsreichen Gesprächsstoff!

6 Sportliche Aktivitäten in traumhafter Kulisse
Ein Urlaub an malerischen Orten umgeben von Bergen, Wiesen und Wäldern. Hier müsst ihr wirklich nur mehr eure Wanderschuhe schnüren, die Langlaufski anschallen oder den Radhelm aufsetzen – und los geht's!

7 Abwechslung vom Alltag
Ihr wollt selbst bei den vielfältigen Hofarbeiten mit anpacken? Gerne! Tiere füttern, Obst sammeln, Heu rechen, Brotteig kneten – ihr werdet staunen, wie schnell dabei die Sorgen des Alltags in den Hintergrund treten.

8 Einzigartiges Preis-Leistungs-Verhältnis
Urlaub am Bauernhof ist ein leistbarer Urlaub zu zweit, der Komfort, Qualität und Natürlichkeit vereint.

9 Entspannung durch Achtsamkeit in der Natur
Für ein Entspannungs-Wochenende zu zweit müsst ihr nicht weit weg. Seht der Natur zu, wie sie im Frühling erwacht oder staunt über den farbenprächtigen Wald im Herbst. In der Nebensaison ist es zudem meist etwas ruhiger.

10 Besondere Anlässe feiern
Geburtstag Hochzeit oder Jahrestag – exklusive Zimmer oder Ferienwohnungen mit Whirlpool, eigener Sauna oder Heublumenbad eignen sich hervorragend als Geschenk für deine Liebste oder deinen Liebsten.

ATTERSEE-ATTERGAU
salzkammergut
Auszeit
statt
Pause
Für mehr Infos:
QR-Code mit dem Smartphone scannen
ober
österreich
attersee-attergau.at

54 WESLHOF Baby- und Kinderbauernhof

KINDER | BIO | E | 19

Patrizia und Martin Schneebauer
Abtsdorf 33
4864 Attersee
Tel. +43 660 2026590
office@weslhof.at
bauernhof.at/wesl

Preise ab € 116,- (FeWo)

Entfernungen/km

2,5 | 0,5 | 2 | 2 | 500 m

BIOBAUERNHOF | ERHOLUNG | ABENTEUER

Bio-Bauernhof mit Mutterkuhhaltung und mobilen Legehennen ca. 1 km vom Attersee entfernt. Hofprodukte wie Bio-Rindfleisch, Bio-Eier, Bio-Nudeln sind im eigenen Hofladen "GenussHaltestelle" erhältlich.
Der Weslhof ist ein idealer Ausgangspunkt für die Erkundung des Salzkammergutes: Wandern, Segeln, Schwimmen, Tauchen, Radfahren, Sehenswürdigkeiten uvm. Geräumige FeWo zum Wohlfühlen:
ca. 71-79 m², Veranda 13 m², Dusche, sep. WC, Wohnküche, 2-3 Schlafzimmer, See- und Bergblick, Waschmaschine/-trockner.

Hoferlebnisse

Mitarbeit am Hof, Spielhaus, Lagerfeuerstelle, Go-Karts, Tischtennis, Tischfußball, Darts, große Sandkiste, Schaukel, großes ebenerdiges Trampolin, Fußballtor, Spielzimmer, Hofführung, Selbstbedienungs-Hofladen

55 Biobauernhof Nußbaumer

E | 27

Josef Nußbaumer
Wiedmais 6
4865 Nußdorf am Attersee
Tel. +43 7666 8331
nussbaumer@bauersepp.at
bauernhof.at/bauersepp
bauersepp.at

Preise ab € 63,- (ÜF) | € 115,- (FeWo)

Entfernungen/km

6 | 1 | 1 | 4 | 580 m

Erlebe die Natur - ganz nah

Genieße Deinen Urlaub in ruhiger Einzellage mit Blick auf den Attersee und das Gebirge. Unsere gemütlichen Ferienwohnungen und Zimmer sind mit Holzfußböden ausgestattet. Frühstücksbuffet mit hofeigenen Produkten aus unser biologisch geführten Landwirtschaft.
Gratis Badeplatz 1 km unterhalb am Attersee, Anschluss zum Attersee-Westwanderweg gleich hinter dem Bauernhof.

Hoferlebnisse

Spielplatz und Liegewiese, Joghurt und Käse aus eigener Bio-Schafheumilch, wöchentliches Lagerfeuer mit Grillmöglichkeit
Tiere am Hof: Schafe, Katzen, Hasen, Hühner

56 Ferienhof Margarethengut

E | 15

Katharina Stadler &.Andreas Graf
Egelseestraße 42
4866 Unterach am Attersee
Tel. +43 7665 8002
graf@margarethengut.at
bauernhof.at/margarethengut
margarethengut.at

Preise ab € 150,- (FH) | ab € 80,- (FeWo)

Entfernungen/km

5 | 1 | 0,3 | 1,2 | 620 m

Traumtage in Traumlage am Attersee

3 Apartments & 1 Ferienhaus zum Wohlfühlen & Genießen
Wohnen im Naturschutzgebiet Egelsee - Auszeit am Margarethengut und Nachhaltigkeit auf unserem Bauernhof erleben. Ruhige, idyllische Einzellage, eigene Quelle, Vollholzmöbel & natürliche Materialien.
Tiere am Hof: Kälber, Kühe, Katzen | Produkte vom Hof: Milch, Apfel- und Birnenmost, selbst erzeugte Schnäpse

Hoferlebnisse

Mithilfe bei der Stallarbeit, Füttern der Kühe und Kälber, Wandern auf unsere hofeigene Grafenalm. Dort weidet von Mai bis Oktober unser Jungvieh. Eigener Badeplatz & Ruderboot am Attersee.

57 Schneiderbauerhof

14

Doris und Josef Gebhart
Gahbergstraße 20
4852 Weyregg am Attersee
Tel. +43 664 4415182
schneiderbauerhof@aon.at
bauernhof.at/schneiderbauerhof

Preise ab € 51,-

58 Bio-Bauernhof Haslbauer

18

F | E

Familie Johann Resch
Haslach 1
4853 Steinbach am Attersee
Tel. +43 664 9237362
office@pension-resch.at
bauernhof.at/haslbauer

Preise ab € 105,- (FeWo, 2-5 P.)

MONDSEE-IRRSEE

Dein Urlaub im Naturpark Bauernland

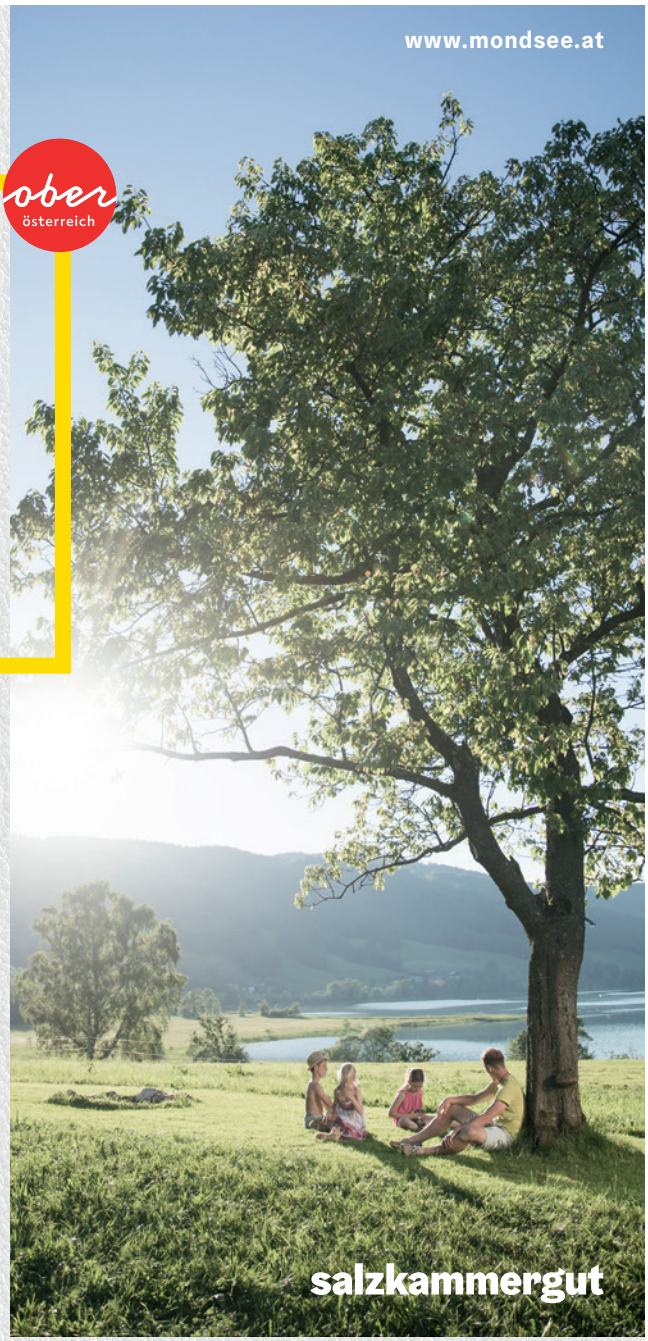

Rund um Mondsee und Irrsee befindet sich eine intakte Natur- und Kulturlandschaft.

Diese wird von den landwirtschaftlichen Betrieben des Naturpark Bauernland. Irrsee Mondsee Attersee mit großer Hingabe und Leidenschaft bewirtschaftet.

Genieße mit deiner Familie das Aroma der Natur auf einem unserer Naturpark-Höfe und erlebe einen naturnahen und nachhaltigen Aufenthalt in einer einzigartigen Landschaft.

Neben köstlichen Produkten, die direkt am Hof erzeugt werden, sorgen vielfältige Aktivitäten und zahlreiche Tiere am Bauernhof für tägliche Abwechslung. Hinzu lässt sich in der Naturpark-region, ob mit Wanderschuhen oder Drahteseln, allerhand entdecken.

Deine Anfrage leiten wir ausschließlich an Mitgliedsbetriebe des Naturpark Bauernland. Irrsee Mondsee Attersee weiter. Mit deinem Aufenthalt hilfst du mit, unsere Landschaft so zu erhalten, wie wir diese seit Generationen pflegen.

Lerne unsere Naturpark-Betriebe kennen:

FAMILIEN-NATURPARK ANGEBOT

- 4x Übernachtung in einem Naturpark Bauernhof in der Ferienwohnung
- Eine kulinarische Überraschungsbox mit Naturpark-Produkten
- Eine Alpaka-Wanderung für die ganze Familie
- Salzkammergut Erlebniscards für umfangreiche Ermäßigungen bei zahlreichen Attraktionen im Salzkammergut
- Umfangreiches Infomaterial über alle Aktivitäten in der Naturpark-Region

ab **€ 519**

Für die Familie in der Ferienwohnung ohne Frühstück, buchbar im Mai/Juni und September/Oktober

Tourismusverband Mondsee-Irrsee
Dr. Franz-Müller-Straße 3, 5310 Mondsee
+43 6232 2270, info@mondsee.at

59 Bauernhof Kasleitner

BIO | Bio Frühstück | Kasse

Florian Mairhofer
Irrseeblick 1
4893 Tiefgraben
Tel. +43 6234 8309
kasleitner@outlook.com
bauernhof.at/kasleitner

Preise ab € 47,- (ÜF)

Entfernungen/km

1,5	0,2	0,2	12	600 m

HERZLICH WILLKOMMEN!

WOHNEN: Geschmackvoll eingerichtete Wohlfühlzimmer, kinderfreundlicher Hof, Frühstücksbuffet, nur 200 m vom Irrsee entfernt

HOF: Bio-Milchvieh-Betrieb mit vielen eigenen Köstlichkeiten, viele Streicheltiere, duftendes Heu, Mithilfe im Stall

Hoferlebnisse

Biologisches Frühstück, Grillabende, Seenähe, Bauernhoferlebnis, großer Spielplatz, überdachte Sonnenterrasse, gemütliche Gaststube

60 Nussbaumer am Irrsee

KINDER | E | 9

Carola und Manuel Lohninger
Am Irrsee 32
4893 Tiefgraben
Tel. +43 664 5252100
nussbaumer.irrsee@gmx.at
bauernhof.at/nussbaumer

Preise ab € 115,- (FeWo)

Entfernungen/km

4	2,5	0,2	-	580 m

Jeden Tag ein Stück vom Glück

Hier wohnt ihr: Unser Bauernhof liegt direkt am Westufer des Irrsees.
Zwei gemütliche FeWo (4-5 Personen) freuen sich auf euch!
Tiere: Milchschafe, Schweine, Meerschweinchen, Esel, Katzen, Hühner
Direkt vom Hof: Schafmilch, Joghurt, Schaffrischkäse, Apfelsaft, Marmelade, Eier, Schnaps

Hoferlebnisse

Freut euch über: Erlebnisspielplatz unter Dach, Trampolin, Kinderfahrzeuge, Spielhaus, eigener privater Badestrand mit Steg und Badehütte, Ruderboot, Feuerstelle

61 Sunnhof

10

CC | Kasse | E

Katrin und Martin Gschwendtner
Gegend 2
4894 Oberhofen am Irrsee
Tel. +43 664 2362633
sunnhof@aon.at
bauernhof.at/sunnhof

Preise ab € 120,- (FeWo)

62 Kinderparadies Bachbauer

E

Elisabeth und Friedrich Spielberger
Eich 59
5310 St. Lorenz
Tel. +43 664 3434606
kinderparadies@bachbauer.at
bauernhof.at/bachbauer
bachbauer.at

Preise ab € 45,- (ÜF) | € 125,- (FeWo)

Entfernungen/km

3	0,2	0	15	510 m

Herzlich willkommen im Kinderparadies!

Kinderfreundlicher Bauernhof in ruhiger Lage mit Blick auf die Berge Drachenwand und Schafberg.
Bio-Grünlandbetrieb mit Pferdehaltung.
Hund, Katze, Pferde, Esel, Hasen, Schafe, Bienen.
1 DZ mit Bad, 2 Familienzimmer mit 2 Schlafzimmern, Bad und Küche, 3 FeWo mit 2 Schlafzimmern, Bad, Küche, teilweise mit Balkon.

Hoferlebnisse

Sehr großer Spielplatz, Fuhrpark, Spielzimmer, 300 m² Naturpool, Grillmöglichkeit, Gasthof in 300 m Entfernung. Ponyreiten im Juli und August.

63 Ferienhof Hinterstrasser

KINDER | Kasse | E

Familie Putz
Thalgaustraße 42
5310 Tiefgraben
Tel. +43 677 18082217
info@hinterstrasser.com
bauernhof.at/hinterstrasser
hinterstrasser.com

Preise ab € 40,- (ÜF) | € 70,- (FeWo)

64 Pension Pühringer 28

E

Gertraud und Johann Schweighofer
Am Weißen Stein 50
5310 Tiefgraben
Tel. +43 664 2416444
pension-puehringer@aon.at
bauernhof.at/puehringer

Preise ab € 45,- (ÜF) | € 120,- (FeWo)

65 Chalet Jochwand

PREMIUM ALMHÜTTE | F | E | ES | 4

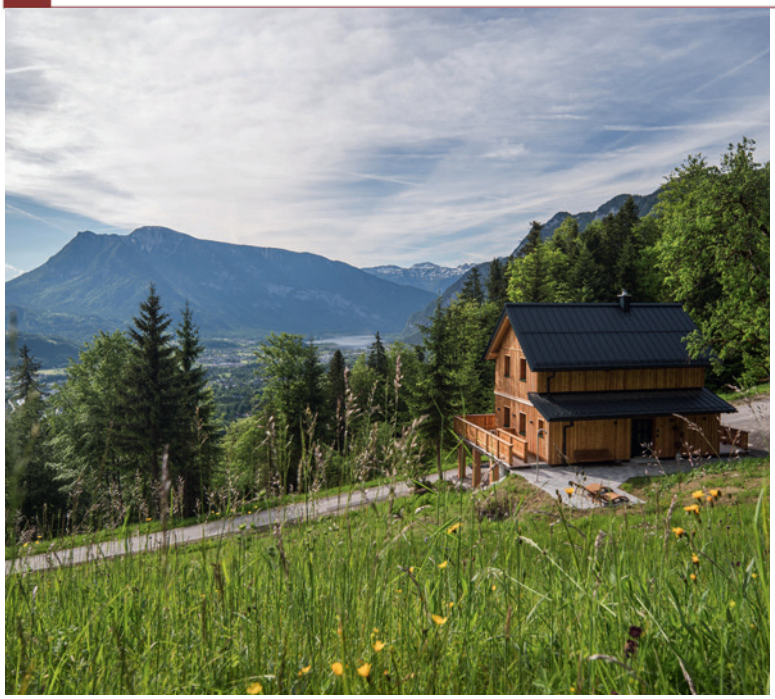

Familie Jesse
Muth 13
4822 Bad Goisern
info@biohof-jochwand.at
bauernhof.at/chalet-jochwand

Preise ab € 220,- bis 480,- (gesamtes Chalet)

Entfernungen/km

6	6	6	19	820 m

CHALET JOCHWAND
In exklusiver Alleinlage hoch über dem Goiserertal erwartet Sie das Chalet Jochwand. Genießen Sie einen atemberaubenden Blick auf die umliegende Bergwelt und den Hallstättersee.

Es erwartet Sie ein erstklassig ausgestattetes Haus mit Sauna, Außendusche, Schaukel und großer Terrasse zum Entspannen.

VERMIETUNG: Ganzjährig

Ihr luxuriöser Rückzugsort in den Bergen

Erleben Sie unvergessliche Momente in alpiner Idylle und mit wunderschönem Panorama im Salzkammergut.

Direkt vor der Haustür beginnen malerische Wanderungen und Radtouren. Erklimmen Sie einen der zahlreichen Klettersteige oder erfrischen Sie sich in den kristallklaren Seen des Salzkammerguts.

Im Winter laden idyllische Spaziergänge, die nahegelegene Rodelbahn Trockentann und die Skigebiete Dachstein West (19 km), Feuerkogel und Postalm zu unvergesslichen Erlebnissen ein.

Almerlebnisse

Das Chalet Jochwand bietet eine ideale Basis für einen aktiven und gleichzeitig erholsamen Urlaub inmitten der Natur.
Zudem verzaubert das Salzkammergut mit einer reichen Fülle an Traditionen und Veranstaltungen.

66 Ferienhof Osl

LANDHOF

Renate Renner
Obertraun 34
4831 Obertraun
Tel. +43 6131 26742
info@ferienhof-osl.at
urlaubambauernhof.at/osl

Preise ab € 80,-

Entfernungen/km

0,5	1,5	2	1	513 m

Bauernhof in der UNESCO Welterberegion

Erleben Sie Ferien auf unserem im Nebenerwerb geführten Bauernhof. Hier wohnen drei Generationen und heißen Sie herzlich willkommen. Genießen Sie auf unserem nachhaltig geführten Hof Ihren Urlaub Lassen Sie den Alltag hinter sich. Wir freuen uns darauf, Ihnen und Ihrer Familie eine erholsame Zeit zu bieten!

Hoferlebnisse

Viel Platz für Kinder auf unserem Spielplatz.
Erholung im großen Garten mit den Tieren,
welche sich auf Streicheleinheiten freuen!

67 Altroiterhof

20

Fam. Strobl
Au 6
5360 St. Wolfgang
Tel. +43 6138 2912
fam.strobl@aon.at
bauernhof.at/altroit

Preise ab € 69,- (ÜF) | € 129,- (FeWo)

Entfernungen/km

0,5	0,5	0,5	15	600 m

ALTROIT - WO MAN RUHE FINDET

Der ALTROITERHOF liegt direkt oberhalb von St. Wolfgang mit herrlichem Blick auf den markanten Kirchturm, den herrlichen, blauen Wolfgangsee und die umliegenden Berge. Am Hof betreiben wir eine Pferdezucht und haben Haflinger, Fohlen, Ponys und Katzen. Genießen Sie Ihren wohlverdienten Urlaub auf unserem ruhigen Altroiterhof.
Wir freuen uns auf Ihr Kommen!
Familie Strobl

Hoferlebnisse

Privater Badeplatz am Wolfgangsee, atemberaubender Seeblick, Panorama-Sonnenterasse, Sauna, Pferdekutschenfahrten mit unseren Haflingerpferden

68 Rußbachbauer

18

Karoline und Josef Eisl
Rußbach 6
5360 St. Wolfgang
Tel. +43 6137 5190 | +43 650 4148870
office@russbacher.at
bauernhof.at/russbacher

Preise ab € 32,- (ÜF) | € 60,- (FeWo)

Entfernungen/km

5	1	10	9	560 m

Idyllischer Erbhof für Naturliebhaber

Sonnige, ruhige Lage inmitten der Natur, gemütliche Appartements, teilweise mit Balkon, Sat/TV, Kühlschrank, Geschirrspüler.
Landwirtschaft mit Milchviehhaltung und Wald.
Am Hof gibt es Kühe, Kälber, Katzen, Pony, Hasen, Ziegen, Hühner, Kinderspielplatz, Griller, Trampolin, große Terrasse.

Hoferlebnisse

Abseits der Straße, eigene Almen zum Übernachten, herrliches Wandergebiet in der Nähe des Schwarzensees

69 Laudach INN

KINDER | E | 22

Karin Spießberger
Mühlenstraße 26
4655 Vorchdorf
Tel. +43 664 1209995
info@laudach-inn.at
bauernhof.at/laudach-inn

Preise ab € 67,50 (ÜF) | € 145,- (FeWo)

Entfernungen/km

2 | 0,7 | 1 | 20 | 414 m

UNSERE TIERE: Hühner, Schafe, Mikro-Schweine “Pünktchen” und “Anton”, Barockesel, Puten, Enten, Hasen, Meerschweinchen, 2 liebe Border Collies

UNSERE HOFPRODUKTE: Eier, Nudeln, Dinkel-Nudeln

Kinderbauernhof am Tor zum Salzkammergut

Moderner, familiärer Betrieb aufgeteilt in 2 DZ ,2 DZ mit Zustellbett, 4 voll ausgestattete Ferienwohnungen mit jeweils 2 Schlafzimmern und 2 Bädern.

Unser Bauernhof ist ruhig gelegen an einer kleinen Nebenstraße, 15 Min. zum Traunsee und Grünberg, 20 Min. zum Attersee, am Tor zum Salzkammergut.

Frühstücksbuffet (auch vegan / vegetarisch), jederzeit freier Zugang zu Kaffee, Tee, Saft und selbstgebackenem Kuchen.

Reinigungsservice in den Ferienwohnungen jeden zweiten Tag.

Hoferlebnisse

Auszeit für Erwachsene, eigener kinderfreier Bereich mit Weitblick, abwechslungsreiches Kinderprogramm in den Ferienzeiten, Indoor- und Outdoor-Spielplatz, Tret-Go-Karts, Stallbesuche, Erlebnisse am Bach, Tierwanderungen, Kräutergarten, Naschgarten mit Beeren

70 Ferienhaus Schwarzenbach

9

BIO | E

Anna und Franz Schmeißl
Spießengraben 5
4562 Steinbach am Ziehberg
Tel. +43 650 3628458
ferien@baumfreund.at
bauernhof.at/schwarzenbach

Preise ab € 111,- (FeWo)

71 Wald- und Biobauernhof Roithhof

20

BIO | Bio Frühstück

Friederike und Markus Hageneder
Hauergraben 1
4644 Scharnstein
Tel. +43 7616 20057
roithhof@almtaler-bauern.at
bauernhof.at/roithhof
roithhof.at

Preise ab € 39,- (ÜF) | € 81,- (FeWo)

72 Pührethof im Almtal

10

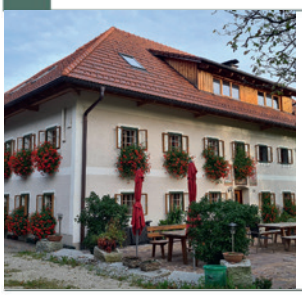

BIO | Bio Frühstück | E

Gerthilde und Franz Holzinger
Pühret 9
4817 St. Konrad
Tel. +43 7615 8019 | +43 664 4946970
puehrethof@almtaler-bauern.at
bauernhof.at/hinterpuehret

Preise ab € 45,- (ÜF)

73 Biokräuterei Mathiasnhof

10

BIO | VITAL | Bio Frühstück

Magdalena und Thomas Steinbauer
Mansing 1a
4901 Ottnang
Tel. +43 688 8126810
biokraeuterei@mathiasnhof.at
bauernhof.at/biokraeuterei-mathiasnhof

Preise ab € 98,- (ÜF) | € 160,- (FeWo)

74 Götschhof

E

18

Margit und Franz Aigner
Lembergweg 45
4810 Gmunden
Tel. +43 7612 66607
goetschhof@aon.at
bauernhof.at/goetschhof

Preise ab € 70,- bis 152,-

Entfernungen/km

1	0,4	1	15	450 m

SEE- BERG- und ZENTRUMSNAH

Vierkanthof, 1 km zu See und Seilbahn, 3 FeWo für 2-4 Pers., groß und komfortabel, zweites Schlafzimmer, teils Balkon/Terrasse, Zirbenbetten und NEU: Chalet für 6-8 Personen - Preis auf Anfrage. Grünlandbetrieb.
Tiere: Kühe, Stiere, Kälber, 2 Schweine, Kaninchen, Katzen, Schwalben.
Produkte: Milch, Most, Schnaps, Essig, Apfelsaft
Div. Tretfahrzeuge, Berg-Go-Kart und Basketballkorb im Innenhof

Hoferlebnisse

Troadkastenhütte mit Spielplatz, 4-m-Trampolin, Grill, Quellwasser, Wellness-Schwebeliege im Obstgarten, Kapelle, Traktorfahrt, Mitmachen im Stall/beim Melken, Rad- und Wanderwege am Hof vorbei

75 KAINZLEITENHOF - dein Glücksplatz

E

DI Anna Preinerstorfer-Aimer
Eben 63
4813 Altmünster
Tel. +43 664 3974041
info@kainzleiten.at
bauernhof.at/reiterhof-kainzleiten
kainzleiten.at

Preise ab € 120,- (FeWo)

Wertvoller Fisch

#dieesserwisser

#dieesserwisser
www.esserwissen.at

Fisch enthält sehr hochwertiges Eiweiß, essentielle Aminosäuren und mehrfach ungesättigte Omega-3-Fettsäuren.

Kostenlosen Katalog anfordern

Urlaubsthemen für jeden Geschmack

Egal, ob du dich für die malerischen Alpenregionen, die zauberhaften Seenlandschaften oder die idyllischen Weinregionen entscheidest, Urlaub am Bauernhof in Österreich bietet vielfältige Regionen und Urlaubsthemen für jeden Geschmack.

Österreichweite Spezialkataloge

- Urlaub am Baby- und Kinderhof
- Urlaub am Bio- und Vitalhof
- Urlaub am Reiterhof
- Urlaub am Winzerhof
- Barrierefreier Urlaub am Bauernhof
- Almhütten in Österreich

Bundesländerkataloge

- Burgenland
- Niederösterreich
- Oberösterreich
- SalzburgerLand
- Steiermark
- Kärnten
- Tirol
- Vorarlberg

scan me

Katalog bestellen oder gleich direkt downloaden

Urlaubsfreude schenken

Wenn du echte Freude schenken möchtest, dann schenke einen Wertgutschein.

scan me

Wähle aus unterschiedlichen Vorlagen und schreibe eine persönliche Widmung.

Online-Magazin

Hofgeschichten, Rezepte und Traditionen

Wir möchten dich mitnehmen zu blühenden Wiesen, glasklaren Badeseen, kalten Gebirgsbächen. Zu ehrlichen Gesprächen mit authentischen Menschen. Wir werfen einen Blick hinter die Kulissen. Wir holen Bäuerinnen und Bauern vor den Vorhang. Wir zeigen das Leben am Bauernhof, wie es wirklich ist. Wir möchten aber auch unsere besten Rezepte und die schönsten Bräuche mit dir teilen. Finde hier ein Stück Urlaub und Auszeit gleichermaßen.

scan me

Hier kannst du interessante Geschichten lesen.

Mehr Urlaub am Bauernhof findest du online

urlaubambauernhof | urlaubambauernhof.at | urlaubambauernhof | urlaubambauernhof

#dasechtedasehrlicheunddu

Zu deiner Orientierung

Qualitätsgeprüft

Unsere Urlaub am Bauernhof-Betriebe stehen für qualitätsgeprüfte Urlaubsangebote in allen Regionen Österreichs und für ein echtes bäuerliches Erlebnis. Damit du dich orientieren kannst, haben wir unsere Höfe mit Blumen gekennzeichnet.

2 Blumen
Ein Bauernhof/Winzerhof/Landhof mit zweckmäßiger Ausstattung und Infrastruktur. Dusche oder Bad und WC im Zimmer, in der Ferienwohnung oder auf der Etage.

3 Blumen
Ein Bauernhof/Winzerhof/Landhof mit guter, aber einfacher Ausstattung zum Wohlfühlen.

4 Blumen
Ein Bauernhof/Winzerhof/Landhof mit sehr guter Ausstattung in einem schönen Gesamtambiente.

5 Blumen
Ein Bauernhof/Winzerhof/Landhof mit ausgezeichneter Ausstattung und außergewöhnlichem Bauernhofambiente für hohe Ansprüche.

Infrastuktur / Lage

Die Zahlen in der Zeile „Entfernungen" entsprechen der Entfernung in km zum/zur nächsten

- Ortszentrum
- öffentlichen Verkehrsanbindung
- Bademöglichkeit (Pool, See, Teich,...)
- Wintersportmöglichkeit
- Lage des Hofes / Seehöhe ü. M.

Preise

Alle Preise verstehen sich als Ab-Preise. Bitte beachten Sie, dass die tatsächlichen Preise davon abweichen können (je nach Saison, Buchungszeitpunkt, Aufenthaltsdauer, Belegung, etc.). Ev. fallen zusätzliche Kosten wie Endreinigung und Ortstaxe an.

FeWo	Ferienwohnung (ohne Verpflegung)
ER	Endreinigung
FH	Ferienhaus
DZ	Doppelzimmer
EZ	Einzelzimmer
ÜF	Übernachtung mit Frühstück
Ü	Übernachtung ohne Verpflegung

Piktogramme

- WLAN am Hof
- Mitnahme von Haustieren nach Vereinbarung möglich
- Sauna oder sauna-ähnliche Anlage am Hof
- Frühstück
- Halbpension
- Biofrühstück
- Anzahl der Betten in der gesamten Unterkunft
- Nichtraucher-Betrieb
- Bezahlung mit Kreditkarte möglich
- Bezahlung mit Bankomatkarte möglich
- Wir sprechen Englisch.
- Wir sprechen Französisch.
- Wir sprechen Italienisch.
- Wir sprechen Spanisch.
- Pyhrn-Priel AktivCard
- Salzkammergut Sommercard
- DONAU Erlebnis Card

Alle Preise sind in Euro angegeben. Alle Angaben ohne Gewähr. Urlaub am Bauernhof übernimmt keine Haftung für falsche Preisangaben, ev. Satz- und Druckfehler. Betriebsinhaber zeichnen sich für ihre Angebote selbst verantwortlich. Es gelten die allgemeinen Geschäftsbedingungen für die Hotellerie 2006.
www.hotelverband.at/down/AGBH_061115.pdf

Trotz sorgfältiger Prüfung der Quellen kann für die Richtigkeit nicht gehaftet werden. Irrtümer und Änderungen vorbehalten.

Impressum
Medieninhaber und Herausgeber, für den Inhalt verantwortlich:
Landesverband Urlaub am Bauernhof Oberösterreich
Auf der Gugl 3, 4021 Linz

Fotos: Urlaub am Bauernhof Oberösterreich /Alexander Kaiser/ Andreas Hofer

Satz & Layout:
TOURIPRINT, www.touriprint.com

Landkarte: ARGE Kartografie

Druck und Herstellung:
Druckhaus Scharmer, Feldbach

Gedruckt nach der Richtlinie „Druckerzeugnisse" des Österreichischen Umweltzeichens

Urlaub am Bauernhof Oberösterreich
Auf der Gugl 3, 4021 Linz
Tel. +43 (0) 50 6902 1248
info@bauernhof.at | www.bauernhof.at